

桐生商工だより

Topics

特集／KBICカードのご案内
青年部・女性会が総会開催

社内でご覧ください

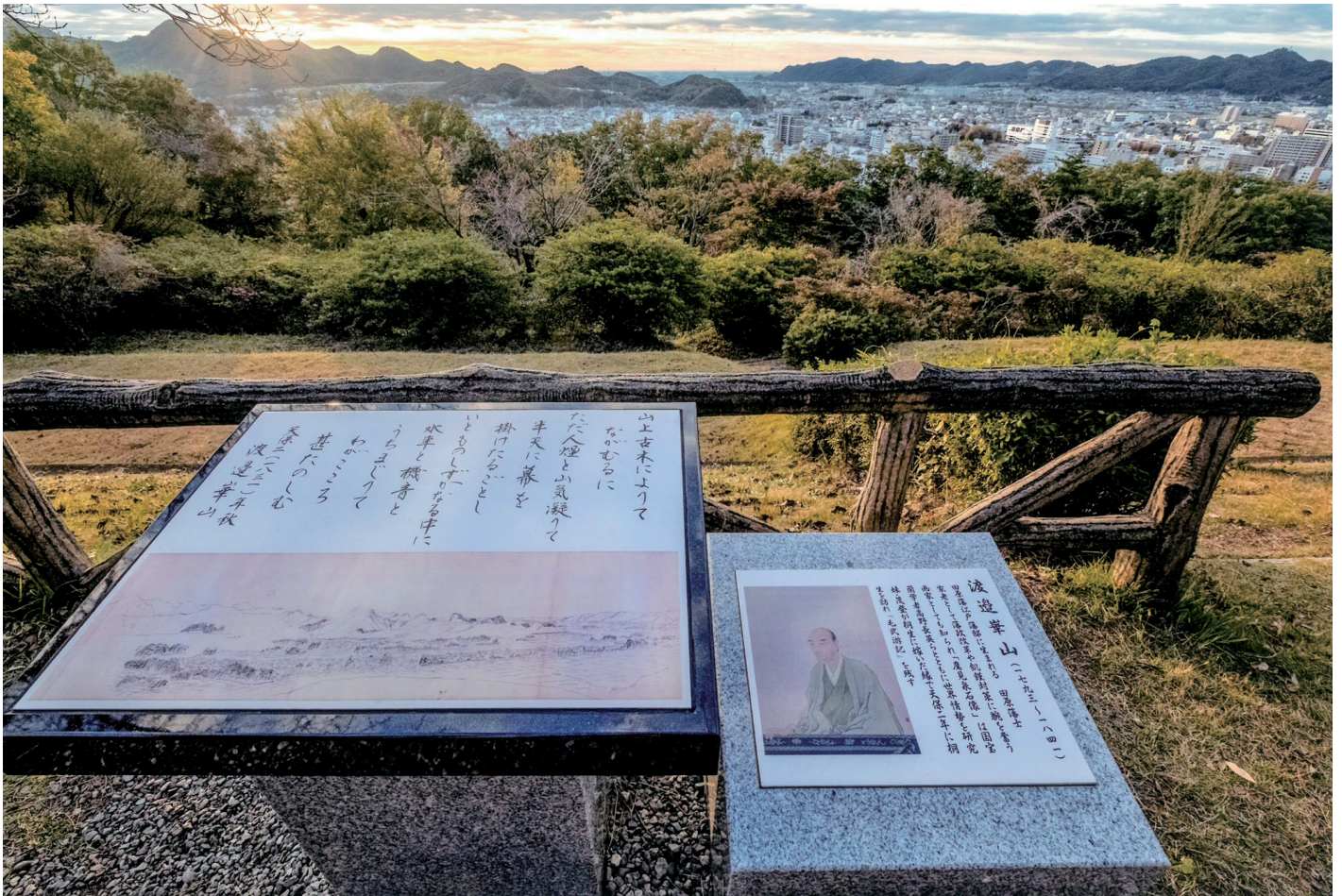

FASHION TOWN KIRYU
PHOTO CONTEST

第25回（2019年度）準特選
「華山も見た桐生の町並み」本橋 威氏

13 12 10

新入会員の紹介・会議所カレンダー
両毛5市ネットワークコーナー
INFORMATION

09

会員事業所からの発信
おむすびごめころりん
割烹五大

08

青年部新役員が決定
青年部リポート
女性会リポート
女性会総会開催

04

桐生商工会議所ニュース
津久井会頭ら日立商工会議所と交流
第78回桐生市文化祭開催

01

シリーズ 産業観光きりゅう紀行 (177)
『店』と『人』の物語を学生と共に深掘り発信！
FUNKNOWN PAGE

02

特集

K B I C カードのご案内

桐生商工だより 令和8年度表紙シリーズ

「ファッションタウン桐生写真コンテスト」

入選作品より

桐生ならではの催事や地域資源、観光資源などを掘り起こして発信すべく1995年より毎年度作品を募集している「ファッションタウン桐生写真コンテスト」。力作が揃う過去の入選作品の中からピックアップした写真が表紙を飾り、桐生の魅力を表現します。

会員数

2,052人

(-1)

4/1 現在(特別会員を含む)

人口

98,664人 (-390)

世帯数

49,008世帯(+ 5)

事業所数

5,453社

人口、世帯数は3/31現在、事業所数は令和3年経済センサス活動調査より算出

めざすのは、
持続的に
発展できる
地域循環型のミライ。

つぎのミライは、
あなたの街から
はじまる。

NTT東日本グループ

NTT東日本グループのサステナビリティ

K26-0315[202605-202605]



情報資産をまもる
確かな支援。

中小企業向けセキュリティサービスなら

RBS 両毛ビジネスサポート

お問合せはこちら





ファンノウン



ページ

FUNKNOWN PAGE

『店』と『人』の物語を学生と共に深掘り発信！
個性豊かなまちの魅力を可視化し地域愛を醸成

桐生市内に点在する個性豊かな「店舗」と、それらを支える「店主」に焦点を当て、その魅力をカードで可視化し紹介する新たな地域情報メディア「FUNKNOWN PAGE」(ファンノウンページ)の制作が令和7年度に始動。令和8年春より桐生市役所など市内5か所にカードの専用棚が設置され、無料で配布している。

飲食や物販、工房など多彩なお店の情報を、手に取りやすく視認性の高いA5サイズのカードの両面から発信。表面には店舗写真や基本情報に加え、各店の特色を取材者目線の「口コミ」のイメージで親しみやすく紹介する。裏面には、店主の人物写真とともに趣味や経歴、お店に込めた想いなど、個人にフォーカスした内容を掲載。「店舗そのものへの関心」とともに「店主の人柄に対する共感」を生むことで、「人とのつながり」を感じられる場所としての桐生の魅力を表現する。取材や記事の作成には地元学生が主体的に携わるなど、若者の地域への愛着を醸成することも当事業の大きなポイントだ。

企画したのは、本町6丁目ではファッションアトリエ兼ボードゲームカフェ「ふふふ」を営む、ファッションデザイナーの大小(和崎拓人)さん。繊維技術の多様性と街の個性に惹かれて東京から桐生へ移住した和崎さんは、桐生の街の魅力が、地域内も含め十分に伝わっていない状況を憂慮。その魅力を可視化し発信すべく構想した当事業は高く評価され、令和7年度の桐生市シティブランディング推進補助事業に採択された。域外からの来桐者のみならず、域内在住者にとっても普段意識していなかった地元店舗の魅力や店主の想いに触れ、地域への誇りや愛着を育むコンテンツとなる「FUNKNOWN PAGE」。今後も掲載店舗を定期的に追加し、市内店舗に秘められた物語を深掘りしつつ発信していく。

【設置場所】

- 桐生市役所
- アースケア桐生が岡遊園地休憩所
- 桐生市民活動推進センターゆい(桐生駅構内)
- 新桐生駅待合室
- 群馬大学桐生キャンパス

Instagram: @fufufu_kiryu (ふふふ)

Instagram: @taisyouking (大小)

桐生商工会議所 会員限定優待サービスカード

KBIC

KBICカード送付方法が変わります！



2025年度（令和7年度）
KBICカードの有効期限は
令和8年6月30日まで



令和8年7月1日から使える新カードは
桐生商工だより6月号に同封する
2026年度「KBICカード」送付のご案内
より、切り離してご利用をお願いいたします。

※カードは事業所の代表者をはじめ、従業員やその家族で
使用することができます。
会員以外の第三者への譲渡及び利用はできません。
※枚数が不足（9枚以上配布）する場合は、カラーコピー
のうえご利用ください。



ケービック KBICカードとは…

桐生商工会議所の会員だけが利用できる
優待サービスカードです。
サービス提供店（事業所）でカードを
提示すると、料金の割引や各種特典を受け
ることができます。ビジネスやプライ
ベートでご活用いただけます。



サービス提供店舗で
カードを提示



割引やサービスなど
各種特典ゲット！

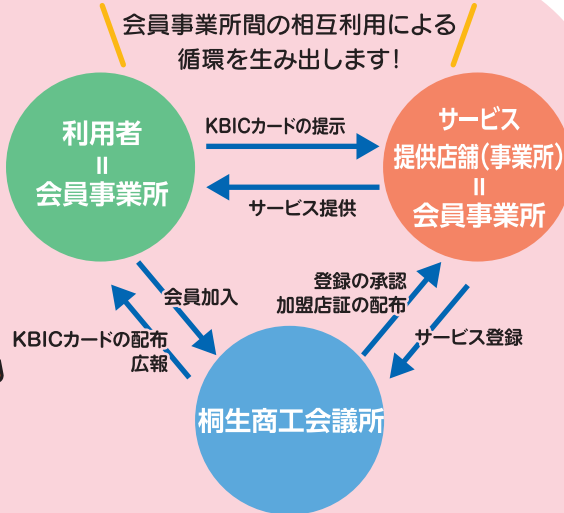

サービス提供事業所 & KBIC カードの詳細はコチラ→
<https://www.kiryuucci.or.jp/html/kbic-card/>





KBICカード 新規サービス 提供事業所 募集!

2026年度 (令和8年度)
KBIC

K…Kiryu (桐生)
B…Business (ビジネス)
I…Intelligence (中枢・統括)
C…Convention (会議)

KBICカードの提示でサービスを提供いただける
会員事業所を募集しています。

(既に登録いただいている会員事業所は、サービス内容が引き継が
れます。) 新規に登録を希望する方や現在のサービス内容を変更する場合は当所までご連絡ください。

…………… 提供店舗(事業所)に登録すると、4つのUPでメリット!! ……………

メリット1 UP
発信力

会議所ホームページに
無料掲載!

メリット2 UP
知名度

店舗を知ってもらう
チャンス!

メリット3 UP
イメージ

サービス・優待提供で★
利用客からの
イメージ向上!

メリット4 UP
利用度

PR効果で
利用度アップ!

会員事業所で優待サービスを提供いただける方はどなたでも提供店舗に登録できます。
※サービス内容によって登録できない場合があります。

お申し込み・お問い合わせ

桐生商工会議所 総務課

〒376-0023 桐生市錦町3-1-25 TEL.0277-45-1201 FAX.0277-45-1206

何よりも誠実を尽くします

事前相談してみませんか?

花一輪のやさしさを…

0277-52-5571
(本 社) 桐生市広沢町1-2915
(ホ-ル) 桐生市相生町1-628-10

ペットのための
かわいらしい
供養品をご用意しています
※板場本社にて展示・販売中

お棺 (紙製・桐生市畜場の基準に適合)
骨壺 (デザイン・サイズも豊富)

Taiyo

Printing Industry Co.,Ltd

あなたの街の印刷屋さん…

太陽印刷工業株式会社

群馬県桐生市三吉町2丁目7-53
TEL.0277-45-2016 FAX.0277-45-2024

NEWS

「桐生ファッショニングウィーク30年を振り返り これからのあり方を考える会」開催



各グループで熱心な議論が交わされた

桐生ファッショニングウィーク（桐生FW）実行委員会は、今年度で30回目の節目を迎える桐生FWのこれまでの歩みを振り返りつつ今後のあり方を探る意見交換会を、4月14日に当所ケイビックホールにて開催した。

桐生の産業と文化を発信すべく例年10月～11月の会期中に市内各所で同時多発的に様々なイベントを展開する桐生FWは、平成8年より毎年開催され、「秋の祭典」として定着している。一方で、全参加団体が構成する実行委員会への帰属意識や根幹の開催趣旨が回を重ねるごとに形骸化し「単なるイベントの集合」とも捉えられる状態にあることから、改めて桐生FWの開催意義を見つめ直すとともに、これからの方向性を模索しようと、実行委員会の呼びかけにより当会合が開催された。

当日はこれまでの参加団体関係者や桐生FWに関心を寄せる市民、関係機関など約30人が出席。冒頭で当所の石原雄二専務理事より桐生FW創設の根底にある「ファッショニングタウン構想」の基礎的な内容から、現在に至るまでの桐生FWの歩みを説明した後、少人数のグループに分けたワークショップ形式で、これからの桐生FWのあり方について懇談しつつ活発に意見を出し合った。

出席者からは「『ファッショニング』の発信に回帰」、「よりイメージしやすい名称へ変更」、「マンネリを打破するため一度開催を休止し、新たな動きに繋げては」など変革を望む声も含め、様々な意見や提案が寄せられた。

実行委員会ではこうした意見を踏まえ、改めて5月中に今後の方針を検討する場を設け、今年度の開催の有無を含めて協議を行うこととしている。

NEWS

未来創生塾 入塾式開催

産官学民による教育プログラム「未来創生塾」（塾長＝群馬大学大学院・野田玲治准教授）の令和8年度入塾式が、4月4日に群馬大学工学部同窓記念会館で開催された。

13期生として今年入塾したのは小学生24名とその保護者19名の合計43名。入塾



群大工学部同窓記念会館で行われた入塾式

式には、荒木恵司桐生市長や津久井真澄桐生商工会議所会頭、石間経章群馬大学理工学部長のほか当所関係者、協力企業、各種講師ら協働実施者も出席した。

主催者挨拶に立った野田塾長は、AI（人工知能）が発達する中でも未来への課題解決は人の役目と語り「新しいことを体験して様々な意見を交わし、新しい考えを見つけてもらいたい」と出席した親子にメッセージを送った。

NEWS

少年少女発明クラブ開講式



開講式後に行われた親子教室

桐生少年少女発明クラブの令和8年度開講式が、4月11日に当所で開かれた。

同クラブは小学3年生から中学生までを対象に、ものをつくることを通じて創造する力や自立心を切り開き、豊かな人間形成につなげようと原則毎月第一・第三土曜日に東小学校特別教室で開催している。40回目を迎える今年度は15名の児童・生徒が参加し、開講式に臨んだ。終了後はオリエンテーション、親子工作教室が開かれた。

NEWS

合同企業説明会開催



合同企業説明会のようす

企業と学生との出会いの場を提供する「桐生市合同企業説明会」が、4月23日に美喜仁桐生文化会館スカイホールで開催された。

これは優秀な学生などを地元企業に迎えることを目的に毎年行われているもので、当所と桐生市、桐生公共職業安定所、桐生地区勤労対策協議会、群馬県桐生みどり振興局桐生行政県税事務所が主催。今回は令和9年3月卒業予定の大学院・大学・短大・専門学校・高校生と40歳未満の一般求職者を対象に開催した。説明会には地元企業が46ブース出展し、各ブースでは、参加した多くの学生と採用担当者との熱心な話し合いが行われた。

NEWS

第78回桐生市文化祭開催

5月9日から開幕

第78回桐生市文化祭（桐生市・桐生市教育委員会・桐生市文化協会主催、当所後援）が5月9日に開幕、5月31日までの約1ヵ月間にわたり、美喜仁桐生文化会館を主会場とし、協賛行事を含め21にのぼる文化行事が連続的に開催される。

桐生市文化祭は昭和24年4月に第1回が開催された。戦後の荒廃や同22年のカスリ台風による甚大な被害など、市民は悲嘆に暮れていた厳しい世相のなか、「市内における各種芸能を公開し、各種文化団体の連携と協力をはかり、もって明朗郷土の建設と平和国家の再建に資せんとする」ことを目的に桐生市文化祭はスタート。市民文化祭として群馬県内では初めて開催された歴史を持ち、毎年継続して開催している。

参加行事は9日からの「桐生市の歴史的遺産の移り変わり」の写真展（美喜仁桐生文化会館第1会議研修室）を皮切りに市民茶会や市民音楽会、桐生市展（写真・美術・書道）など、桐生市の多彩な芸術文化活動が一堂に披露される。



第78回

桐生市文化祭

参加行事

※桐生市展（美術展・書道展）会期中、「市内小中学校の児童、生徒による代表作品展」を美喜仁桐生文化会館展示室で開催

名 称	日 時	会 場		
“桐生市の歴史的遺産の移り変わり”の写真展	5月9日(土)～10日(日)	10:00～17:00	美喜仁桐生文化会館 第1会議研修室	
市民の茶会	5月10日(日)	10:00～15:00	美喜仁桐生文化会館 和室・国際会議室・第2会議研修室	
茶道ワークショップ	5月10日(日)	10:00～15:00	美喜仁桐生文化会館 第2会議研修室	
市民音楽会（吹奏楽・管弦楽）	5月10日(日)	13:15～16:30	美喜仁桐生文化会館 シルクホール	
オープニングセレモニー	5月10日(日)	12:30～13:15	美喜仁桐生文化会館 シルクホール	
第78回文化祭桐生親友会	5月10日(日)	10:00～17:00	星野舞台	
桐生市展	写 真 展	5月14日(木)～17日(日)	10:00～17:00 (最終日は16:00まで)	美喜仁桐生文化会館 スカイホールB
	美 術 展	5月21日(木)～24日(日)		美喜仁桐生文化会館 展示室
	書 道 展	5月28日(木)～31日(日)		
桐生支部盆栽展	5月15日(金)～17日(日)	9:30～17:00 (最終日は16:00まで)	美喜仁桐生文化会館 スカイホールA	
桐生花道協会 花道展	5月16日(土)～17日(日)	10:00～17:00	美喜仁桐生文化会館 展示室	
春の舞踊大会	5月17日(日)	12:00～15:30	美喜仁桐生文化会館 シルクホール	
桐生民謡民舞同好会第58回発表大会	5月17日(日)	12:30～16:30	美喜仁桐生文化会館 小ホール	
宝生流謡曲・仕舞・舞囃子大会	5月17日(日)	10:00～17:00	星野舞台	
邦楽と日本舞踊の会	5月24日(日)	12:30～17:30	美喜仁桐生文化会館 シルクホール	
桐生吟道大会	5月24日(日)	10:00～16:00	美喜仁桐生文化会館 小ホール	
市民囲碁大会	5月24日(日)	9:00～16:30	美喜仁桐生文化会館 第1会議研修室	
特別講演会「様々なタイプの世界遺産」 世界遺産検定マイスター 工学博士 伊藤公明氏	5月30日(土)	13:30～15:00	南公民館 講堂	
郷土史講演会「小栗上野介について」 東善寺住職 村上泰賢氏	5月31日(日)	13:30～15:00	美喜仁桐生文化会館 スカイホールB	
市民音楽会（合唱・器楽）	5月31日(日)	12:30～16:30	中央公民館 市民ホール	
演劇 みせをひらくぞ～山猫亭～ 朗読劇 狐と竜がいる森	5月31日(日)	14:30～15:20	美喜仁桐生文化会館 小ホール	
第13回洋舞フェスティバル	5月31日(日)	13:00～17:00	美喜仁桐生文化会館 シルクホール	

協賛行事

名 称	日 時	会 場	
第32回水墨画サークル合同展	5月8日(金)～10日(日)	9:30～16:00 (8日は13:00から、10日は15:00まで)	有鄰館 煉瓦蔵

問合せ 桐生市市民生活部スポーツ・文化振興課文化振興担当（電話0277-32-3726）

「結果が見える」から、
活かしやすい!

東商検定で人材育成しませんか

東商検定が従業員の
人材育成ツールに選ばれる
4つのポイント

1 組織の知識
レベルを底上げ

2 実務で活かせる
知識を集約

3 昇進・昇格の
明確な基準になる

4 導入の手間は
最小限

2026年度 東商検定実施スケジュール

	検定試験	団体クーポン申込期間	先行申込期間 (団体受験者専用)	申込期間	試験期間
第1シーズン	●ビジネスマネジャー検定試験 ●ビジネス実務法務検定試験(2・3級) ●カラーコーディネーター検定試験 (アドバンス・スタンダード)	4/21(火)～ 4/30(木) ※終了しました	5/7(木)～ 5/13(水)	5/15(金)～ 5/26(火)	6/18(木)～ 7/6(月)
	●環境社会検定試験(eco検定) ●福祉住環境コーディネーター検定試験(2・3級)	5/12(火)～ 5/20(水)	5/28(木)～ 6/3(水)	6/5(金)～ 6/16(火)	7/9(木)～ 7/30(木)
第2シーズン	●ビジネスマネジャー検定試験 ●ビジネス実務法務検定試験(2・3級) ●カラーコーディネーター検定試験 (アドバンス・スタンダード)	8/25(火)～ 9/2(水)	9/8(火)～ 9/14(月)	9/16(水)～ 9/29(火)	10/22(木)～ 11/9(月)
	●環境社会検定試験(eco検定) ●福祉住環境コーディネーター検定試験(2・3級)	9/15(火)～ 9/25(金)	10/1(木)～ 10/7(水)	10/9(金)～ 10/20(火)	11/12(木)～ 12/3(木)

団体申込
とは?

●受験者が**3名以上**の場合に
企業・学校単位でお申し込みいただける制度

詳しくはこちら



お問い合わせ

挑みつける、変わらぬ意思で。

東京商工会議所 検定センター
<https://kentei.tokyo-cci.or.jp/>



事業承継のサポート

円滑な事業承継のためのお手伝いをいたします。

経営者の取る方法

- 1 事業承継**
後継者への円滑な承継
- 2 M&Aなど**
後継者がいない場合等
- 3 株式上場**
創業者利潤 公開企業へ

従業員・家族・お取引先・
株主の方々のために
経営者の決断



事業承継を進めるためには、「自社株式」「安定株主構成」「遺産分割・遺留分」「納税資金」等の対策を長期的に検討し、実践する必要があります。

遺言
信託

円滑な事業承継・遺産分割の方法として「遺言」の活用も効果的です。遺言作成に関するご相談から、遺言書の保管、遺言内容の執行までをお手伝いする「遺言信託」をお取扱いしております。

群馬銀行ではM&A(企業合併・買収)のサポートも行っております。

詳しくは、お近くの群馬銀行または下記までお問い合わせください。

コンサルティング営業本部 法人コンサルティング室
TEL 027-254-9313

群馬銀行
私たちは「つなぐ」力で地域の未来をつむぎます

県内唯一の存在～群馬の中小企業を全力でサポート～

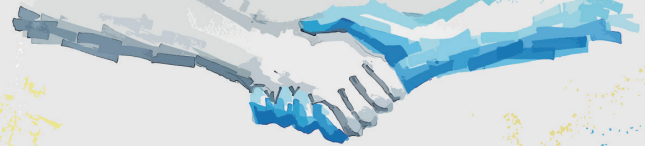

群馬県信用保証協会

事業資金・経営課題の解決に関することは、お気軽にご相談ください

太田支店 ☎0276-48-8811

群馬県信用保証協会

検索



相続・成年後見・登記など お気軽にご相談ください

司法書士・社会保険労務士・行政書士

曾根康仁事務所

桐生市広沢町4丁目2281-4
TEL.0277-54-3577

防犯カメラ設置

安心安全な商店街でお買い物…



桐生商店連盟協同組合

理事長 今川 守

青年部総会開催 新役員が決定

桐生商工会議所青年部の定時総会が4月21日、午後5時20分から当所ケイビックホールで開かれ、令和7年度事業報告及び収支決算について、役員改選、令和8年度事業計画案及び収支予算案等について上程され、原案通り承認された。

改選による主な役員構成は次の通り。役員の任期は1年。（敬称略）



第29代会長に就任した吉田慶彦氏

令和8年度役員構成

- ▽会 長
吉田 慶彦 (株吉田組)
- ▽直前会長
齋藤 一直 (有齋藤板金)

▽専務理事

須永 達也 (株ターウイン)

▽副会長

山崎 晃美 (寿興産株)

杉本 紫乃 (X・B)

森 昭寿 (森寛)

園田 晃也 (eN税理士法人)

信濃 篤史 (ジューク19株)

久保田 裕一 (同はたのね)

養田 正人 (株マルキン)

総務広報委員会

▽委員長

澤井 哲竜 (キッチンさわい)

▽副委員長

寺田 一喜 (寺田建設工業株)

西出 喜則 (宗教法人西極寺)

▽理事

阿左美 勝弘 (ソニー生命保険株)

吉野 智晴 (株神田運送店)

会員交流委員会

▽委員長

遠坂 美明 (遠坂建設)

▽副委員長

腰塚 有吾 (司法書士法人腰塚有吾事務所)

田島 知彦 (有田島研工)

彦部 隼人 (株彦部化学)

▽理事

園田 政道 (有栄大設備)

前原 剛一 (群馬重機工業株)

ビジネス向上委員会

▽委員長

池末 晋介 (池末Young司法書士法人)

▽副委員長

川島 卓也 (同JIN)

黒澤 卓也 (有黒澤商店)

根岸 夢海 (有ネギンシートメタル)

▽理事

石原 健 (株グッドスタイル)

須永 礼良 (R)

まちづくり委員会

▽委員長

森 豊洋 (株森エンジニアリング)

▽副委員長

佐藤 勇気 (株佐藤金物マテリアル)

周東 拓哉 (周敏織物株)

藤生 達也 (株ニ興エンジニアリング)

▽理事

星野 良将 (酒匠星野)

吉澤 良二 (富士山食堂)

政策提言委員会

▽委員長

宮川 和也 (株K&K築炉)

▽副委員長

大館 和世 (mana kids cafe Tnana)

小暮 啓仁 (株あいすべ)

近藤 芽衣 (株花清)

▽理事

岡田 晃知 (フジハツ工業株)

坪井 良樹 (宗教法人鳳仙寺)

45周年実行委員会

▽委員長

清水 大 (清水開発株)

▽副委員長

眞家 智祐 (有桐バック)

粕川 貴之 (有粕川土建)

矢野 秀一 (株矢野)

▽理事

藤生 幸司 (有銅林工業所)

女性会総会 開催

桐生商工会議所女性会（近藤幸子会長）の第48回通常総会が4月27日に当所桜の間で開催された。令和7年度事業報告及び収支決算、令和8年度事業計画及び収支予算案について上程され、原案通り承認された。

登録料・購読料 無料！
桐生商工会議所 メールマガジン 会員募集中！
ビジネスに役立つ情報をタイムリーにお届けします！

↑
ご登録はコチラから

桐生商工会議所 Facebookページ
<https://www.facebook.com.kiryucci>

会議所情報からビジネス情報、まちの情報まで、多彩なトピックをお届けします



おむすびこめころりん

素材にこだわった手作りおむすび専門店

2026年4月、桐生市役所のほど近くに、こだわりの手作りおむすび専門店「おむすびこめころりん」がオープンした。

桐生地域を中心に長年親しまれている老舗ラーメン店「しせん」とそば店「そば忠」を運営する(株)しせん(藤本諭社長)が、「おむすび」に特化した初の事業形態として開店。創業55年の歴史を持つ同社の経営を2025年に承継した藤本社長の「手作りでボリュームのある美味しいおむすびを届けたい」という想いが、出店に結びついた。

その想いの通り、一つひとつの素材に対する徹底したこだわりが店の自慢だ。お米は厳選された新潟県産コシヒカリを使用し、店内に備える高火力ガス釜でふっくらと炊き上げる。風味豊かな国産瀬戸内のりを使用して店内で丁寧に手作り。鮭や明太子、おかか、梅などの定番から、「とり飯」「ゆば」「角煮」「おかかクリームチーズ」など、幅広い層に親しまれる豊富なラインナップを用意している。

おむすびの他、しせんグループ自慢の自家製チャーシューや、店内で焼き上げるだし巻き玉子、唐揚げなどの総菜メニューも取り揃え、おむすび2~3個とおかずを揃えパックにした「日替わりセット」も用意。店頭販売のほか、予約制で配達にも対応する。こだわりを尽くした本格的な手作りおむすびを、是非味わっていただきたい。



KOMEKORORIN

☑ 桐生市錦町2-2-17 ☎0277-22-5454 FAX 0277-22-5454

🕒 11:00~14:00(売り切れ次第終了となります) 🗓️ 日曜日・祝日 📱 @komekororin



割烹 五大

桐生の路地裏に佇む熟練の技

群馬県桐生市永楽町。昭和の情緒が色濃く残る路地裏に、1980年の創業以来、地域で愛され続ける名店「割烹 五大」がある。店主の清田侯正氏と妻の成子さんが二人三脚で暖簾を守る、本格和食の店だ。

ランチタイムの看板メニューは、一番人気の「天丼」。注文を受けてから揚げるプリプリの海老2本と旬の野菜を、甘めで濃いめのタレにくぐらせた一品である。衣にしっかりと染みだした旨味と揚げたてのサクサク感が共存し、ほんのり香るごま油の香ばしさが食欲をそそる。他にも、ふんわり揚げられた「竜田揚げ」や、旬の「焼魚定食」など、職人の手仕事が光るメニューが並ぶ。

料理の根幹を支えるのは、安心・安全な国産素材への徹底したこだわり。ピカピカに炊き上げられたご飯、出汁の旨みが染み渡る味噌汁、日ごとに変わる自家製の漬物など、細部にまで割烹ならではの矜持が宿る。

調理場から響く天ぷらを揚げる心地よい音や、香りもこの店ならではの風情。路地裏の静謐な空間で、リーズナブルに本格和食を堪能できる、まさに桐生の隠れた宝庫といえる一軒だ。



KAPPOU_GODAI

☑ 桐生市永楽町8-28 ☎0277-47-3569 🗓️ 日曜日・祝日

🕒 12:00~14:00(L.O.13:30)、17:00~20:30(L.O.20:00) 📱 @kappou_godai

『会員事業所からの発信』掲載事業所を募集しています！

『会員事業所からの発信』コーナーでは、商品やサービス、新しい取り組みなどを無料でPRできます。また、ご紹介した内容は当所ホームページにも掲載されます。御社の広報ツールとしてぜひ活用ください！

お申込み・問合せは ☎0277-45-1201まで

掲載無料



まごころ一番 相生典礼会館

事前相談24時間承ります

☎0277-55-0101
☎0120-552601

従業員の健康増進

仕事と子育ての両立をサポート



厚生労働省大臣認定 子育てサポート企業
全国健康保険協会登録 生き活き健康事業所
農業用資材販売



三高産業株式会社

群馬県桐生市境野町7-1860
TEL: 0277-43-7181 FAX: 0277-43-5380
mail: info@mitaka-kk.com



HP Instagram



職訓センター 講座案内

1. 登録販売者講座

- 期 日** 7月2日から12月17日までの木曜日（20回）
- 時 間** 午前10時～正午
- 内 容** 第2類、第3類医薬品を扱うことの出来る登録販売者資格試験に向けて、医薬品の基礎知識と作用、人体の構造、薬事関係法規・制度などを学びます。
- 募集人員** 18人（先着順）
- 受講料** 22,000円（桐生市外在住の方は26,400円）
- テキスト代** 2,530円
- 申込み** 5月8日（金）から6月25日（木）まで

2. カラーコーディネーター講座

- 期 日** 7月8・22日、8月5・19日、9月2日（水）（5回）
- 時 間** 午後6時30分～8時30分
- 内 容** 色彩の基礎知識を学び検定合格を目指します。
- 募集人員** 18人（先着順）
- 受講料** 5,500円（桐生市外在住の方は6,600円）
- テキスト代** 3,300円
- 申込み** 5月8日（金）から6月30日（火）まで

共通事項 場所／桐生市職業訓練センター（相生町五）
受付時間は月～金曜日の午前9時から正午、午後0時45分から5時まで。土・日曜、祝日は休館です。詳しくは桐生市職業訓練センター（☎0277-54-2101）へ。



経営指導員にご相談ください 担当地区一覧

当所内に設置している中小企業相談所では8名の経営指導員を配置し、経営に関する様々なご相談にあたっています。事業経営でお困りの際には、お気軽にご相談ください。

指導員名	担当地区名
馬坂 裕一	本町、横山町
高木 直幸	広沢町
清水 純一	新宿、三吉町、小梅町、琴平町、境野町
荻野 真衣	永楽町、小曾根町、宮本町、東久方町、西久方町、天神町、平井町、梅田町
鈴木 花梨	浜松町、東、菱町
高橋 照美	相生町
高橋 勇紀	末広町、宮前町、堤町、巴町、元宿町、川内町
角田 欣巳	稲荷町、錦町、織姫町、桜木町、美原町、清瀬町、仲町、川岸町、泉町、東町、高砂町、旭町



「中東・ウクライナ情勢・原油価格上昇等に関する特別相談窓口」を設置しています

桐生商工会議所では、昨今の中東情勢や原油価格高騰などにより影響を受ける中小企業・小規模事業者を支援するため「中東・ウクライナ情勢・原油価格上昇等に関する特別相談窓口」を設置し、資金繰りや経営に関するご相談をお受けしています。お気軽にご相談ください。

- 設置日** 令和8年3月23日から当面の間
- 問合せ** 桐生商工会議所 ☎0277-45-1201



無料相談会開催のお知らせ

- 経営・法務なんでも相談 **日 時** 5月8日（金）午後6時30分～8時 **場 所** 桐生商工会議所4階 406号室
- 法律相談 随時予約を受け付けます。
- 問合せ** 桐生商工会議所 ☎0277-45-1201

有限会社
鈴直モータース

群馬県みどり市笠懸町阿左美3321-2
 TEL (0277) 76-3793
 FAX (0277) 76-3880
 フリーダイヤル 0120-003793

快適な環境づくり
 これが私達の使命です。

TOPOLY 東洋ポリース

総合ビル管理

桐生市巴町2丁目8-1 TEL 0277(44)4414



自動車税の納税は 6月1日(月)までに忘れずに!

自動車税は、毎年4月1日現在で、運輸支局に登録されている自動車の所有者に課税されます。

納税方法

- 県内の金融機関及び「地方税統一QRコード」対応の全国金融機関、郵便局
※QRコードは株式会社デンソーウェブの商標登録です。



←群馬県
ホームページ
ページ

- 「地方税お支払サイト」を利用したクレジットカード、インターネットバンキング

上記のほか、コンビニエンスストア、スマートフォンアプリからも納税できます。

詳しくは群馬県ホームページをご覧ください。

問合せ 桐生行政県税事務所 ☎0277-53-2113
群馬県自動車税事務所 ☎027-263-4343



桐生発明協会主催 発明相談会

発明や特許、意匠などに関することを専門のアドバイザーに直接相談できます。お気軽にご利用ください。

相談員 稲村悦男 弁理士 (稲村国際特許事務所代表)

時間 午後1時30分～午後3時30分 ※電話予約要

場所 桐生商工会議所2階相談室

今後の開催日 奇数月第3金曜日 ※電話予約要

○令和8年5月15日 ○7月17日 ○9月18日 ○11月20日

○令和9年1月15日 ○3月19日

予約・問合せ 桐生商工会議所 工業課 ☎0277-45-1201

INPIT群馬県知財総合支援窓口でも知的財産に関するご相談をお受けしています。

受託機関：一般社団法人群馬県発明協会

【前橋窓口】 ☎027-290-3070

前橋市亀里町884-1 群馬県産業技術センター 1階

【太田窓口】 ☎0276-55-5464

太田市吉沢町1058-5 東毛産業技術センター 1階



企業版ふるさと納税を募集します

企業版ふるさと納税とは、国の認定を受けた桐生市の地方創生プロジェクトに対して企業が寄附を行った場合に、法人関係税から税額控除する仕組みです。例えば、100万円の寄附を行った場合、最大約90万円が税額控除され、実質的な企業負担は約10万円になります。社会貢献（SDGs達成など）により、企業のイメージアップにもつながります。

寄附の要件

- 寄附額が10万円以上であること。
- 本社が桐生市内に所在しないこと。
- 寄附を行うことの代償として、経済的利益を伴わないものであること。

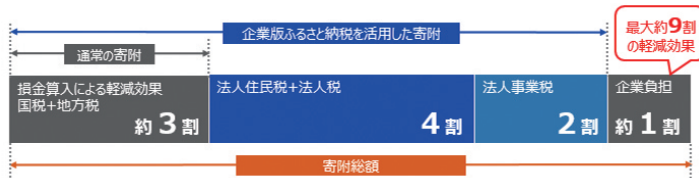

寄附を募集中の事業などは、桐生市ホームページでお知らせしています。

問合せ 桐生市財政課 ☎0277-46-1043

↑市ホームページ

全国新酒鑑評会
金賞受賞
連続
金賞受賞

淡麗、辛口、男の酒
清酒 赤城山

近藤酒造株式会社
〒376-0101 群馬県みどり市大間々町大間々1002
TEL.0277-72-2221 FAX.0277-73-1603
http://www.akagisan.com

未成年者の飲酒は法律で禁じられています。

お客様に地域で一番愛される事務所になる

**桐生中央税理士法人
有限公司 山上会計事務所**

営業時間/8:30~18:00(土・日・祝休)
〒376-0027 群馬県桐生市元宿町9-26

関東信越税理士会 桐生支部
代表税理士 横山 嘉孝
税理士 高 昌佳正
税理士 松 井孝峰
税理士 高 昌佳澄

**TEL.0277-46-1122
FAX.0277-22-0338**

太田 愛犬を連れて、楽しく遊ぶ！ ドッグパークおおたのご案内

太田市の八王子山公園北広場に、ドッグラン施設「ドッグパークおおた」が2月に正式オープンしました。

同施設は、約3,000㎡の大・中型犬エリアと約2,000㎡の小型犬エリアに分かれています。それぞれのエリアにはテントシェルターや水飲み場、平均台やシーソーなどの木製遊具も完備。広大な敷地の中で、愛犬たちを安心して思いっきり遊ばせることが出来ます。

利用には登録が必要で、1年以内の狂犬病予防注射接種および1年以内の3種以上混合ワクチン接種が必要条件となります。詳しくは太田市HPをご覧ください。

ぜひ、愛犬を連れて、楽しく遊びながら交流をしてみませんか？

住所 太田市八王子山公園 北広場（太田市上強戸町2079-3） **営業日** 月～火、木～日曜日 ※日の出から日没まで開園
休園日 毎週水曜日、年末年始 ※水曜日が祝日の場合は利用可 **専用駐車場** 33台
問合せ 太田市花と緑の課 TEL：0276-32-6599



写真：太田市提供



太田市HP



館林 地域のみなさまへ、感謝を込めて アサヒ飲料工場フェスタ開催

5月17日（日）アサヒ飲料株式会社群馬工場にて、「アサヒ飲料工場フェスタ」が開催されます。当日は工場が開放され、様々な体験イベントやライブステージ、物販やキッチンカーでの飲食などを楽しむことができます。主なものに、オリジナル缶製作体験や、「カルピス」飲み比べ体験、テゾランドモやみやぞん、Meinkoiガールズによるステージなどが開催予定です。

ぜひ、みなさまお誘いあわせの上ご参加ください。

日時 5月17日（日）10時～16時 ※近隣に駐車場はございません。電車をご利用いただくか、車で来場の際は「館林城ゆめひろば」に駐車していただき、徒歩または会場までの無料シャトルバスをご利用ください。
会場 アサヒ飲料群馬工場（館林市大新田町166）
入場料 無料 **特設サイト** <https://www.asahiinryo-factoryfesta.com/>
問合せ アサヒ飲料工場フェスタ運営事務局 E-mail：info2026@asahiinryo-factoryfesta.com



佐野 第22回写真コンテスト グランプリに石澤伸裕氏 55名147点の応募

佐野商工会議所・佐野市観光協会主催の『「I LOVE SANO」～生まれ育った佐野の今昔物語～』写真コンテスト審査会（佐野市など後援）が開催され、グランプリ・会頭賞に選ばれた石澤伸裕さんの作品「秋夜の参道を泳ぐ」を始め、入賞作品18点が決まりました。

コンテストは佐野市の風景やイベント、まちなみ、商業・工業、伝統芸能、食など、「今」・「昔」の姿を写真の力で表現し、佐野の魅力を伝える作品を募集。県内外から55名147点の応募がありました。

入賞作品は4月13日（月）から5月10日（日）まで佐野市観光物産会館にて展示されます。

問合せ 佐野商工会議所 TEL：0283-22-5511



第22回グランプリ「秋夜の参道を泳ぐ」

足利 4/25(土)～5/17(日) 郷土の詩人・相田みつをふるさと展

足利商工会議所では、郷土出身の書家で詩人の相田みつをの作品展を、春と秋の観光シーズンに合わせて開催しており、今回は4月25日から5月17日まで友愛会館「ギャラリー・カッサ」で開催します。

相田みつをの原点ともいえる足利の商店主に支えられた初期から中期の作品を、パトロンとも言えるこうした商店主の皆さんから作品を借り受け、開催します。

◎相田みつをふるさと展（入場無料）

会期 4月25日（土）～5月17日（日）※期間中は、土・日・祝日も開館 **時間** 10時～17時
会場 足利商工会議所友愛会館1階「ギャラリー・カッサ」 **問合せ** 足利商工会議所総務課 TEL：0284-21-1354



会議所カレンダー 5月

1 金	
2 土	
3 日	憲法記念日
4 月	みどりの日
5 火	こどもの日
6 水	振替休日
7 木	桐生イノベーションプロジェクト実行委員会
8 金	繊維部会 協議会 桐生商店連盟協同組合 理事会 経営・法務なんでも相談
9 土	第78回桐生市文化祭 5月31日まで
10 日	桐生地区プラスチック工業会 会員親睦ゴルフコンペ
11 月	青年部 正副直前会長・専務理事会議
12 火	工業部会 正副部会長会議／協議会 経営支援委員会
13 水	建設部会 協議会 青年部 役員会 女性会 視察研修会
14 木	商業部会 協議会
15 金	特許発明相談会
16 土	
17 日	
18 月	
19 火	群馬県商工会議所 役員・議員ゴルフ大会
20 水	総務委員会 F T桐生写真コンテスト審査会
21 木	桐生地区プラスチック工業会 技術講習会
22 金	青年部OB会 通常総会 F T生活文化委員会 蕎麦打ち体験
23 土	
24 日	F Tまちづくり委員会 後藤織物総合調査(第1次調査)報告会
25 月	桐生商店連盟協同組合 通常総会
26 火	正副会頭会議／常議員会
27 水	環境先進都市推進委員会
28 木	桐生オープンファクトリー事業 実行委員会
29 金	
30 土	青年部OB会 ゴルフコンペ
31 日	

4/21現在

新入会員の紹介

(令和8年3月25日～4月21日現在)
ご入会ありがとうございました

事業所名 (同) E-Zone 代表者 江崎 洋文
業種 飲食業 住所 広沢町
部会 環境・生活

事業所名 株式会社セントラルサービス 桐生営業所 代表者 大本 寛
業種 人材サービス業 住所 広沢町
部会 環境・生活

事業所名 キッチン MVR 代表者 粕川 美智子
業種 飲食業 住所 相生町
部会 環境・生活

事業所名 Jibunjikan 代表者 河又 裕二
業種 自習室 住所 末広町
部会 環境・生活

事業所名 (株) Local Sharing Lab 代表者 千明 祐介
業種 観光コンサルタント業 住所 本町
部会 環境・生活

特別会員の紹介

事業所名 NPO法人グレート群馬ネットワーク 代表者 野村 彰
業種 まちづくりの推進等 住所 高崎市
部会 環境・生活

事業所名 (同) Marsh Planning 代表者 小沼 洸生
業種 配信・中継・映像制作・機材レンタル 住所 みどり市
部会 環境・生活

事業所名 森下農産 代表者 森下 淳
業種 農業・販売 住所 新里町
部会 商業

事業所名 出張トリミング One Room 群馬伊勢崎 代表者 西澤 智明
業種 ペットの出張トリミング事業 住所 伊勢崎市
部会 商業

『商工会議所福祉制度キャンペーン』実施のお知らせ

ベストウイズクラブでは、「福祉制度キャンペーン」を4/1～6/30に実施いたします。(※4/1～4/30はアクサ単独キャンペーンとして実施)
本キャンペーンは、『商工会議所福祉制度』を会員の皆様にご理解いただき、会員事業所の福祉向上にお役立ていただくことを主な目的としています。
『商工会議所福祉制度』は、経営者・役員の皆様の保障や退職金準備他、入院・介護・老後に備えた様々な保障ニーズにお応えするものです。
商工会議所職員とアクサ生命保険株式会社の担当社員がお伺いした際には、是非ご協力いただきますようお願い申し上げます。

※「ベストウイズクラブ」は、商工会議所共済制度・福祉制度の普及・推進を目的として全国各地の商工会議所およびアクサ生命保険株式会社により運営されている組織です。

桐生商工会議所 総務課 ☎0277-45-1201

アクサ生命



経営者ご自身と 会社を守るがん保険

専任の
治療保障の
がん保険 **マイセラピー**

ガン治療保険(無解約払いもどし金型)

がんに負けずに、
人生を歩むために。

特長
1

ガンの主な治療方法、
手術・放射線治療・化学療法(抗がん剤治療)を
入院しなくても保障します。

「手術」「放射線治療」は上皮内ガンも保障します。

特長
2

**一時金*1・先進医療*2・入院*3の特約を
プラスすると、保障の幅がひろがります。**

*1 ガン・上皮内新生物一時金特約(ただし、ご契約から90日間は保障されません。) *2 ガン先進医療給付特約(12) *3 ガン入院給付特約

●一時金の特約は最高2,000万円までご契約可能!

(「一時金1回のみ支払特則」を付加した場合で、
ガンと診断確定されたとき)

●お引受けには所定の条件があります。本商品をご検討の際には「重要事項説明書(契約概要・注意喚起情報・その他重要なお知らせ)」「ご契約のしおり・約款」を必ずご覧ください。

AXA-A1-2005-0726/017

アクサ生命は、商工会議所と協力し、会員事業所の各種ニーズ(弔慰金・見舞金制度、退職金制度、リスク対策や事業承継など)を共済制度/福祉制度でサポートしています。

アクサ生命保険株式会社 群馬支社 桐生営業所
〒376-0023 桐生市錦町3-1-25 TEL 0277-22-7720

桐生商工だより

発行人/桐生商工会議所

編集責任者/専務理事

石原雄二

〒376-0023 群馬県桐生市錦町3-1-25

TEL.0277-45-1201

FAX.0277-45-1206

毎月1回1日発行 年間1,800円

1部150円(消費税・郵送料込み)

会員の購読料は会費の中に含まれています。