

2020

4

No.778

桐生 商工だより

Topics

桐生商工会議所 通常議員総会 開催報告

新型コロナウイルス感染症『対策本部』を設置



水道山の小さな美術館 ～ 特集展示「春をテーマに」より～

片岡球子（1905－2008）《花・富士に献花》

1975年頃 紙本彩色 60.6×72.7cm

艶やかな春の富士山です。「富士山に花の絵を描いた着物を着せるつもりで、必ず富士山の身体に花を描いていた。そういうのが私の富士山の歴史」と片岡はのちに語っています。

1961年56歳を迎えた片岡は、それまでの「海」に代わり「山」のシリーズを描きはじめました。以後、富士山のシリーズが生まれるまでの数年間のあいだ、北海道から鹿児島まで火山ばかりをひたすら訪ね、ときに油絵具を用いての力強いスケッチを重ねます。現地に取材することは、深く火を蓄えた火山のはかり知れないエネルギーを自身の体内に吸収しようとする行為でもあったのかもしれませんが。

本作は片岡の富士山のシリーズのなかでも極めて充実した一点です。型破りなどと批判を浴びながらも、自身の表現を貫いたその迫力に圧倒されます。（～4月12日まで）

桐生商工会議所はおかげさまで創立80周年

<http://www.kiryucci.or.jp>



<http://www.facebook.com/kiryucci>

令和2年度
桐生商工会議所
スローガン

1. めざせ、小さな世界都市
2. 桐生のまち全体のブランド化を進めよう
3. 会員増強 2,000 会員の達成

Contents

2020.4

シリーズ 産業観光きりゅう紀行^⑩

「全焼火災から復活 「ヒト」と「モノ」をつなぐ新たな「買場」へ」カイバテラス…………… ①

桐生商工会議所 通常議員総会報告／2020年度スローガン／事業計画／収支予算…………… ②・③

新型コロナウイルス感染症『緊急対策本部』を設置 一実態調査アンケート結果速報…………… ④

群馬銀行桐生支店・桐生南支店 グランドオープン 一『シルクル桐生』業務開始…………… ⑤

永年勤続優良社員表彰…………… ⑥

インフォメーションコーナー…………… ⑦

小規模事業者持続化補助金／桐生市ぐんま技術・新製品開発補助金 紹介…………… ⑧

職業訓練センター セミナーのご案内…………… ⑨

商工会議所LOBO調査(2020年2月結果)…………… ⑩

両毛5市ネットワークコーナー…………… ⑪

会員事業所からの発信(株)ソフィア『クロッシュ』／(有)石原プラスチック加工
【KBICカードのつかいどころ】おおとら食堂)…………… ⑫

Pickup Data

| | | |
|---|---|---|
| <p>会員数</p> <p>1,907人 (- 2)</p> <p>3/1現在(特別会員を含む)。</p> | <p>人口 109,856人 (- 73)</p> <p>世帯数 49,711世帯 (+ 11)</p> <p>商工業者数 4,773人 (± 0)</p> <p>人口、世帯数は2/29現在、商工業者数は平成28年経済センサスより算出。</p> | <p>有効求人倍率(1月)</p> <p>前月比</p> <ul style="list-style-type: none"> ◆桐生 1.20 (- 0.13) ◆群馬県 1.52 (- 0.10) ◆全国 1.49 (- 0.08) <p>桐生公共職業安定所調べ</p> |
|---|---|---|

経営者のみなさまぜひ導入のご検討を!

従業員さま・職員さま向け優遇サイト

お申込をいただいた企業や団体の従業員さま・職員さま向けサイトで、「ローンの金利優遇」や「グルメクーポンの発行」などの特典が受けられます。職場の魅力度アップや福利厚生の一環として導入をご検討ください。

PCからは「優遇サイト」で検索

お問い合わせ **群馬銀行ダイレクトセンター**

0120-13-9138

受付時間 9:00~20:00(土・日・祭休日、12/31~1/3を除く)

群馬銀行

事業資金・経営課題の解決に関することは

群馬県信用保証協会

桐生支店 TEL.0277-43-6211

HPアドレス <https://gunma-cgc-or.jp/>



カイバテラス

本町一丁目の買場通りで定期開催された「買場紗綾市」。その中心施設で「買場ふれあい館」として活用された長屋が2016年の全焼火災から復活し、3月13日に「カイバテラス」としてオープンを迎えた。

本町通りから西に向かう買場通りは1882年（明治15）に関東東北七県連合生糸織物共進会が開かれ、翌年からは固定市が開催されたことから桐生の商工業発祥の地とされている。共進会の会場として建てられたこの長屋は、紗綾市での有効活用もあり地域住民の交流の場として親しまれてきた。

拠点を失った紗綾市は隣接する東久方町に会場を移す一方で、長屋は修復が進められ2019年の夏に工事が終了。地元住民らが今後の活用方法を検討するなか、本町一丁目で地図制作のデザイン事務所を構える齋藤直己さんを代表とする運営委員会が組織された。「さまざまな地域や年代の人々が関わって、重伝建エリアがより盛り上がっていくような場所にしたい」一、その思いから「ヒト」と「モノ」をつなぐ新しい拠点としての再生が決定した。

広さ約100㎡のカイバテラスは「本と雑貨百一十堂（ドードー堂）」と簡単な飲食物を提供する休憩スペース、1時間単位で利用できるレンタルコミュニティスペースで構成される。百一十堂では生活や仕事に関わる本から絵本などを販売するほか、クラフト作家による雑貨や期間限定のポップアップショップも出店する。休憩スペースではコーヒーなどを提供するほか、月・水・金曜日には市内飲食店によるお弁当を販売、木曜日は「カレーの日」としてカレーの販売を行う。そのほかの空きスペースはレンタルのコミュニティスペースとして1時間500円（1日3,000円）、キッチンスペースは4時間3,000円（1日5,000円）で貸し出す。クラフト作家や飲食店が出店し毎週日曜に開催されてきた「のんびりマルシェ」は今後も継続されていく。（第1週は土曜日）

齋藤さんや店長を務める大谷知子さんをはじめ運営委員は40～50代の若い世代が担い、歴史・観光・まちづくりの中心地で新しい価値をたずさえた核として期待されている。

カイバテラス サポーター募集中

カイバテラスを安定して長く運営するためのサポーターを募集しています。
金額は5,000円～100,000円までの6種類で、それぞれにオリジナルグッズやコーヒー無料券などの特典を用意しています。

- 場所／桐生市本町1-5-26 ● 電話／0277-46-6550
- 営業時間／午前11時～午後7時（土・日・祝は午後6時） ● 定休日／火曜日
- HP／<https://www.kaibaterras.com>



全焼火災から復活
「ヒト」と「モノ」をつなぐ新たな「買場」へ

新型コロナウイルス克服へ総力

通常議員総会開催

桐生商工会議所通常議員総会が3月24日午後5時から会議所会館ケービックホールで開催され、令和2年度の事業計画、一般会計ほか各会計収支予算案が上程され、いずれも原案通り承認された。総会の開催にあたっては新型コロナウイルスの感染防止の観点から、進行の簡略化、会場レイアウトの変更、消毒液の設置などの対策を講じた。

榎山和久会頭は、「会頭就任以来掲げている『3つのビジョン』に基づき、新年度の事業計画を策定した。これを会議所のミッションである『会員企業の繁栄』『地域の活性化』『地域経済の発展』——につなげていきたい」と挨拶した。

また、新型コロナウイルスに関連し「3月9日に緊急対策本部を立ち上げ、会員事業所からの相談・問い合わせに対応すべく体制を整えた。先が見えないなか地域の事業者は悲鳴を上げており、頼りに

なる会議所として如何に対応するかが重要である」と、地域経済が難局に直面するなか、会議所の存在意義に言及した。新年度事業計画では、令和2年度のスローガンを①めざせ、小さな世界都市②桐生のまち全体のブランド化を進めよう③会員増強2000会員



▲会場レイアウトを変更し開催した通常議員総会
あいさつする榎山和久会頭▶

令和2年度 スローガン

- ① めざせ、小さな世界都市
- ② 桐生のまち全体のブランド化を進めよう
- ③ 会員増強2000会員の達成

の達成への3項目とし榎山会頭の『3つのビジョン』を活動の基本方針とした。また、ビジョン実現のための重点事業項目を設けたほか、「新型コロナウイルス感染症についての緊急対策」も緊急事業項目として追加した。

議事では、令和2年度の事業活動方針、重点事業項目、事業実施計画のほか、一般会計をはじめとする各会計収支予算案が上程され、石原雄二専務理事が議案説明を行った。上程議案については、いずれも原案通り承認された。

令和2年度スローガンに基づく、ビジョン実現に向けた重点事業項目は次の通り。

I めざせ、 小さな世界都市

「小さくとも個性が光り、世界に誇り得る産業都市として高いレベルのものづくりの蓄積とソフトを有するまち」を目指し、世界市場を見据えて操業する事業所を顕彰し、海外への販路開拓に挑戦できる諸施策に取り組み。

1. 海外先進都市の視察・調査・訪問
2. 会員事業所の海外展開・販路拡大支援
3. 小さな世界企業の育成・支援
4. 海外展開事業所の実態調査

II 桐生のまち全体の ブランド化

豊富で魅力的な地域資源を磨き上げ、ひとつのイメージにまとめて桐生全体のブランド化に取り組み、多くの観光客が訪れるまちを目指す。

1. 桐生の地域資源の磨き上げによる新たな価値創造
2. 桐生初訪問者のための観光モデルの提案
3. 桐生の魅力の多発的発信
4. 産業と自然、環境が共生する桐生スタイルの創出
5. ものづくり全般の「メイドイン桐生」の創出

III 会員増強 2000会員の 達成

「大廃業時代」の到来と言われるなかで、事業者にとって、いかに魅力的で頼りになる会議所にしていくことが重要である。会議所が事業者発展の「打ち出の小槌」となるような組織づくりに取り組む。

1. 役員・議員・職員が一体となった会員増強運動の展開
2. 新たな会員サービス事業の創出
3. 会員が参加できる事業の企画・実施
4. 会員事業所にとつての「打ち出の小槌」になるための諸施策の実施

緊急事業項目 新型コロナウイルス 感染症についての 緊急対策

1. 新型コロナウイルス感染症
についての対策本部事業
(次ページにも議員総会関連記事)

令和2年度 重点事業分野ごとの実施計画

Ⅰ 中小・小規模事業者（会員事業所）の活力強化

- ①新・経営発達支援計画に基づく小規模事業者の成長できる体質づくりと労働生産性の向上
- ②事業承継に取り組む事業所への承継支援と支援機関との連携、および第三者承継・M&Aへの環境整備
- ③小規模事業者に対する「事業継続力強化支援事業」の実施
- ④消費税率引き上げ後の影響調査と相談・支援
- ⑤管内事業者の増加に向けた集中的な創業支援
- ⑥技能向上及び人材育成事業についての支援強化
- ⑦人手不足に対する積極的な対応と雇用安定対策の推進
- ⑧新型コロナウイルスへの対策を含む会員事業所へのBCP計画策定支援
- ⑨会員事業所への健康経営取り組みの支援
- ⑩全国の会議所との情報共有による小規模事業者対策の促進

Ⅱ 地方創生と活力ある地域社会の実現

- ①広域経済交流の促進（桐生市・みどり市・両毛五市）
- ②産学官金との連携強化
- ③地域活性化戦略としてのファッションタウン構想の推進
- ④近代化産業遺産や食文化などの地域資源を活かした産業観光の推進
- ⑤広域連携やインバウンドによる新たな観光への取り組み
- ⑥蓄積された生産機能に基づく桐生マフラー・ストールのブランド化
- ⑦中心市街地活性化に向けたまちづくりビジョンの策定
- ⑧域外需要の取り込みと地域内消費の拡大・循環
- ⑨脱温暖化・環境対策活動の推進

- ⑩市内4軌道路線をはじめとする公共交通の利便性向上に向けた調査・研究・提言
- ⑪婚活事業の継続的实施と広域連携
- ⑫産業人材育成のためのキャリア教育への取り組み

Ⅲ 地域や企業の発展を後押しする政策提言

- ①行政トップとの懇談会の開催による情報収集と政策提言展開
- ②常議員会並びに部会活動による政策提言の構築
- ③委員会への会頭諮問による活動の活性化とその答申による桐生地域の課題への取り組み
- ④会員訪問並びに管内景況調査やL O B O調査による景気動向把握とアンケートによる会員の意見聴取
- ⑤日本商工会議所、関東商工会議所連合会、群馬県商工会議所連合会、県内商工会議所等との連携による情報収集と課題把握

Ⅳ 商工会議所組織・機能強化の推進

- ①創立80周年記念事業の展開による組織力強化
- ②会議の効率化とペーパーレス化の推進
- ③情報発信力の強化による商工会議所業務の「見える化」「見せる化」
- ④共済事業、検定事業など収益事業の拡充による財政基盤強化
- ⑤BCP計画策定と「健康経営」への取り組み
- ⑥会館の維持管理と会館貸室事業の拡大
- ⑦女性会・青年部への積極的な活動支援
- ⑧行政並びに関係諸官庁、関係団体との連携強化

令和2年度 収支予算

| 会計別 | 予算額 | 令和2年度予算額 円 | 令和元年度予算額 円 | 比較 円 |
|----------------|-----|-------------|-------------|-------------|
| 一般 会 計 | | 84,043,000 | 71,902,000 | 12,141,000 |
| 特定退職金共済制度 特別会計 | | 344,742,000 | 344,731,000 | 11,000 |
| 収 益 事 業 等 特別会計 | | 67,048,000 | 79,103,000 | △12,055,000 |
| 桐生中小企業相談所 特別会計 | | 67,530,000 | 68,564,000 | △1,034,000 |
| 合 計 | | 563,363,000 | 564,300,000 | △937,000 |
| 退職給与積立金 特別会計 | | 72,617,000 | 72,725,000 | △108,000 |

主な支出科目内訳

| 科 目 | 金 額 |
|-----------|------------|
| 事 業 費 | 41,721,000 |
| 会館維持・管理費 | 23,120,000 |
| 給 与 費 | 92,987,000 |
| 事 務 費 | 11,530,000 |
| 公 課 分 担 金 | 12,800,000 |

主な支出科目別構成比

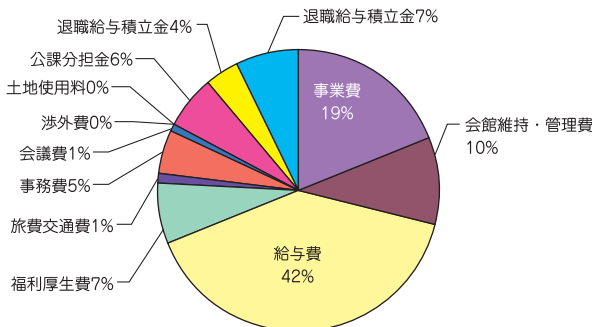

主な収入科目内訳

| 科 目 | 金 額 |
|-----------|------------|
| 会 費 | 49,950,000 |
| 手 数 料 収 入 | 38,535,000 |
| 会館運営収入 | 37,650,000 |
| 雑 収 入 | 1,622,000 |
| 繰 入 金 | 11,692,000 |

主な収入科目別構成比

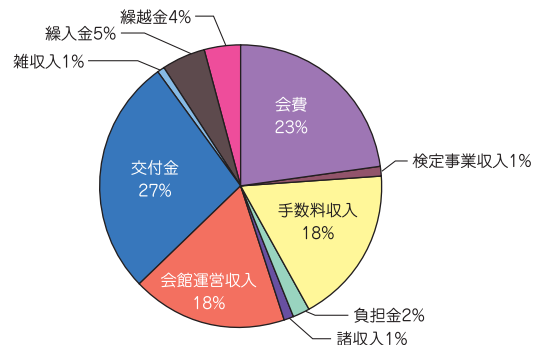

新型コロナウイルス感染症『緊急対策本部』を設置 — 実態調査アンケート 結果速報 —

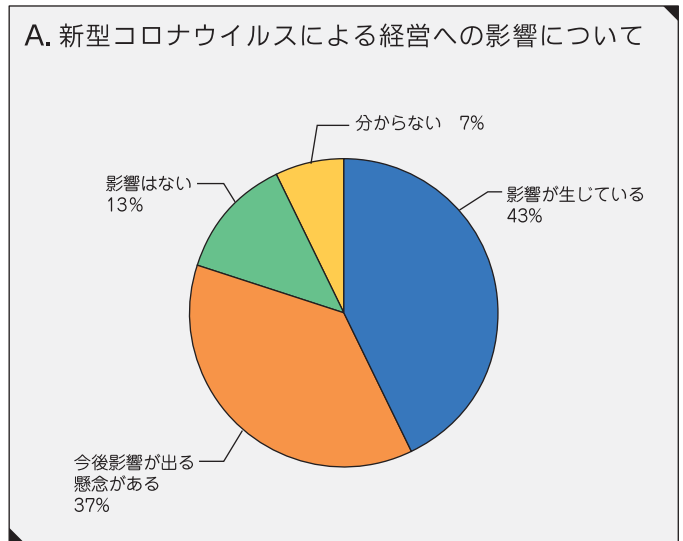
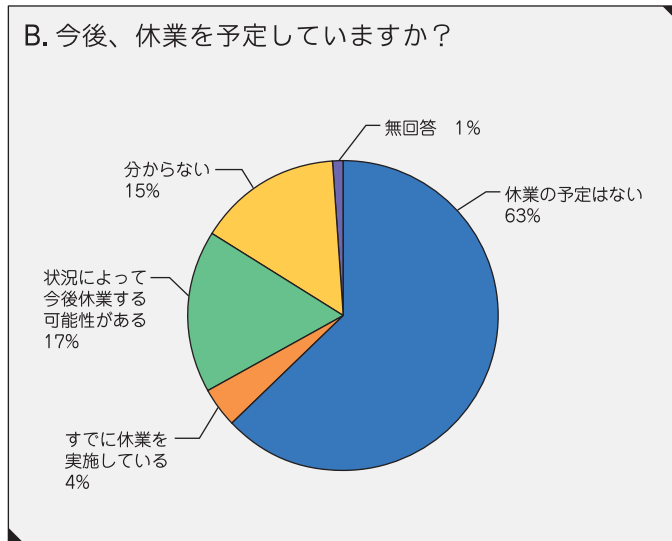

県内10商工会議所は拡大する新型コロナウイルス感染症による地域経済への影響に対して、各地市長あてに「新型コロナウイルス感染症による地域中小企業・小規模事業者への支援について」の要望を一齐に行った。当所も3月9日に粕山和久会頭が荒木恵司桐生市長を訪問し同要望書を手渡した。

当所は今年1月末より、同ウイルスで影響を受ける事業所への経営相談窓口を開設し相談に応じてきたが、事態の深刻化に伴い同日付けで「緊急対策本部」を設置。粕山会頭を本部長、4人の副会頭と専務理事を副本部長に据え、担当業務の枠を超えた事務局全職員で相談に応じる体制を整えた。

会員事業所に対しては相談窓口の周知とともに、実態把握のためのアンケートを送付し経営への影響の調査を依頼した。3月23日までに248事業所から回答を得ており、今回アンケート結果の速報を報告する。

県内10商工会議所は拡大する新型コロナウイルス感染症による地域経済への影響に対して、各地市長あてに「新型コロナウイルス感染症による地域中小企業・小規模事業者への支援について」の要望を一齐に行った。当所も3月9日に粕山和久会頭が荒木恵司桐生市長を訪問し同要望書を手渡した。

当所は今年1月末より、同ウイルスで影響を受ける事業所への経営相談窓口を開設し相談に応じてきたが、事態の深刻化に伴い同日付けで「緊急対策本部」を設置。粕山会頭を本部長、4人の副会頭と専務理事を副本部長に据え、担当業務の枠を超えた事務局全職員で相談に応じる体制を整えた。

会員事業所に対しては相談窓口の周知とともに、実態把握のためのアンケートを送付し経営への影響の調査を依頼した。3月23日までに248事業所から回答を得ており、今回アンケート結果の速報を報告する。

ウイルスを脅威としており、その影響力の強さが浮き彫りとなった。

続いて、前年同期（1～2月）と比較した売上の変化について質問。「減少している」は50%、「変化なし」は41%、「増加している」は7%だった。「減少」と回答した事業所の中には慢性的な景気の停滞により、同ウイルスが直接的な原因でないとする意見もあった。

部品・材料、外注先の調達に関する設問では、「調達が滞っている」が25%であった。その多くはマスクや消費用エタノールなど衛生製品の欠品で、それ以外にも中国に生産拠点を置く工業部品や機器などの建築資材も輸入できていないとの情報も寄せられた。現状では影響を受けていない「特に無し」は70%となった。

受注量や利用客の減少による休業の予定を尋ねた設問では「休業の予定はない」の63%に対し、「状況によって今後休業する可能性がある」が17%、「すでに休業を実施している」は4%だった。詳細は別表B参照。

学校の臨時休業によって子供ののために休暇をとる従業員の有無については、「既に休暇をとっている」が8%、「今後休業する予定のものがない」が9%だった。「いない」は80%であった。

全体的に「分からない」や今後の影響を懸念する声が多く聞かれ、いまだ未知のウイルスの脅威と収束への不透明さが経営者の不安となって表れていることがうかがえた。

その他、商工会議所や行政に対する要望について自由記入形式で尋ねたところ、「スムーズで速やかな融資制度を求める」や「中国向けの出荷減少が予想され資金繰り面が心配」、「従業員給料を払うため助成金を紹介してほしい」などの意見が寄せられた。

アンケートへの回答により経営への影響を受けている事業所や課題を抱えている事業所へは職員が直接訪問や電話などで、状況確認しうえて各種融資制度や助成制度を紹介し相談にあたっている。

当所ではホームページに新型コロナウイルス感染症に関する情報を取りまとめているほか、随時相談を承っておりますので、お気軽にご相談ください。

▽電話 0277-45-1201

▽HP 桐生商工会議所「コロナ」で検索





1.桐生の景観にも調和する新店舗 2.開店に先立ち行われたテープカット
3.オリジナルメニューが味わえる「銀だこマキコレワイン酒場」

群馬銀行 桐生支店・桐生南支店

グランドオープン

『シルクル桐生』も業務開始し
観光まちづくりの拠点へ

（株）群馬銀行（深井彰彦頭取）は、本町通りに面した桐生支店（本町五）の全ての建て替え工事を完了し、3月16日に「群馬銀行桐生支店・桐生南支店」をグランドオープンした。敷地内に設けられた桐生市観光情報センター「シルクル桐生」も同日付で開業、新宿二丁目の桐生南支店は支店内支店として同店に統合された。

店舗のリニューアルは昨年8月に完了し既に営業を開始しているが、駐車場や「シルクル桐生」が入居する別棟が完成したことで、一連の新装工事がすべて終了した。16日の開店前にはオープニングセレモニーが催され、深井頭取、小金沢啓人支店長、荒木恵司桐生市長などに加えて、当所榎山和久会頭もテープカットに参加し、関係者らとともに新店舗の門出を祝った。

新店舗の敷地は隣接地を取得して3713㎡となり旧店舗の倍に。36台分を確保する駐車場の約半面（330㎡）には、群馬大学理工学部発のベンチャー企業「GUDI」（グッドアイ・板橋英之会長）が開発した「ウッドチップモルタルブロック」が敷かれる。環境と桐生の景観に配慮され、今後はイベントスペースとしても開放される予定。

同店は群馬銀行と桐生市が締結する「包括的連携・協力に関する協定」に基づき、店づくりのコンセプトに地方創生を据えた同行初の試み。その一環として「シルクル桐生」も開設された。約80㎡の平屋に桐生市の職員が常駐して観光振興業務や来桐者向けの案内を行うほか、洋風居酒屋『銀だこマキコレワイン酒場』も営業を開始した。『銀だこ』を展開する（株）ホットランド（佐瀬守男社長）と、桐生市出身のワインセクター・金井麻紀子さんがセレクトする『マキコレワイン』がコラボレ

ーションした同店。「薫るトリュフソース」など、こだわりの食材を使った創作たこ焼きをはじめ、マキコレワインに合わせて開発されたオリジナルメニューを提供する。

その他、市内を運行する低速電動コミユニティーバス「MAYU」の停留所も設置され、同店を発着拠点とする3つのルートも新設される。2月には駐車場の利活用について、まちなかでイベントを主催する企業や団体を集めた企画調整会議が開催され、積極的な活用が呼びかけられた。

同店向かいに店を構える一心堂靴店の会田幸一さんは、「店の前が明るく開けた。ここを中心にまち全体に賑わいが波及してほしい」と新たな観光まちづくりの拠点を期待を寄せていた。

観光情報センター『シルクル桐生』

住所／桐生市本町 5-354

観光案内

電話／0277-32-4555

営業時間／AM9:00~PM6:00

銀だこマキコレワイン酒場

電話／0277-46-8110

営業時間／火~金曜日 PM 4:00~PM9:00

土曜日 PM12:00~PM9:00

日曜日 PM12:00~PM7:00

従業員の健康増進

仕事と子育ての両立をサポート

厚生労働省大臣認定 子育てサポート企業
全国健康保険協会登録 生き生き健康事業所
農業用資材販売

三高産業株式会社

群馬県桐生市境野町 7-1860 <https://mitaka-kk.com>
TEL: 0277-43-7181 FAX: 0277-43-5380
mail:info@mitaka-kk.com

まごころ一番
桐生典礼会館

事前相談24時間
承ります

☎0277-55-0101
☎0120-552601

永年勤続優良社員表彰

第60回永年勤続優良社員表彰として管内企業14社の社員169名が表彰された。

これは、桐生機械工業連合会会員事業所並びに管内の機械金属工業関係の企業に勤務する社員で、その勤務成績や技能が優秀であり、永年により産業界に貢献した方を表彰して、今後一層の活躍を願い、地域産業の振興発展を図ることを目的に、当所と桐生機械工業連合会、桐生市の主催で行われているもの。

表彰対象者は、学歴・年齢に制限なく、令和2年1月1日現在で同一企業または工場に10年以上勤務し、他の社員の模範となっている方々。被表彰者は次のとおり。(申込み順・敬称略)

- ▼(有)樋口製作所 金子康雄
- ▼(株)小林ダンボール 田島勢以子、田村美代子
- ▼(株)トール 土谷拓也、中島真由美、谷明子、須永広美
- ▼群馬電機(株) 高草木保、森尻栄、柿沼英樹、江原豊、廣田高義、糸井敏洋、深町敏、本橋淳、須藤仁、小久保豪、平澤誠、竹澤知美、須永真美、栗原奈美子、小池真由美

- ▼(株)鈴木製作所 本木政之
- ▼(株)三景 森田高弘、坂口竜一
- ▼(株)アサヒ 吉田政之
- ▼小倉クラッチ(株) 新井隆、下田達弥、村上幸佑、尾谷賢一、篠崎宏文、相田裕士、本木祐基、畔上雄一郎、清水康平、小林亮介、大須千夏、岩淵高志、矢端慶多、櫻場美奈、星宏海、小笹佳織、白幡望、小日向英史
- ▼(株)トヨタプロダクツ 金子孝、関口常正、金子貴行、長秀行、高橋咲
- ▼(株)山田製作所 原溪太朗、高柳文彰、中村恵介、田中順也、竹内亮太郎、大友哲也、本山翔悟、藤生剛治、小太刀慎司、金子光江、黒岩宗透、高草木清志、高草木啓太、阿久澤大助、小山智史、岩崎隼人、稲垣祐矢、吉田裕太、川浦大志、猿渡裕英、須田達也、服部利幸、尾池清司、岩下文昭、宮崎大樹、角田太一、新井駿輔、田村智美、細貝尚、大澤卓、瀬谷めぐみ、後藤将兵、板垣育男、橋本用、天海庸介、福田達也、遠藤賢、稲熊良二、齋藤直享、神山貴行、吉澤直人、塩原洋一、大河原

実穂、深町宜久、新藤泰弘、今泉あゆみ、石原達也、関口暢、宮島淳一、朝倉康次、金子武仁、永井淑仁、樋口裕政、岩崎崇之、澤田智宏、坂本将理、山崎崇、高山一郎、加藤秀謙、齋藤整、小野裕久、高澤徹次、加藤壮、小倉優弥、高木甚、野村明広、有川慶太郎、阿部勇介、高瀬大介、佐々木学、大下徹、阿部雅浩、斎藤尚、長谷川竜也、折茂菜穂子、佐竹慶之、小林康雄、河田亮、渡辺英光、鈴木深佳、亀井由紀子、川口剛、高橋雅哉、石井智、和田勝典、岸邦彦、関口圭介、川嶋麻衣、栗原史弥、高橋精二

- ▼(株)ミツバ 関谷謙介、井田恵利、山田千佳、大川浩一、榊澤陽平、今泉里恵、篠原利季、川島大輝、稲木佑太、中谷涉、加藤明、川端隆幸、菊地臨太郎、永井憲、川島崇司、加藤雄也、柳朋宏、木村佑紀、青木大地、山口純子
- ▼(株)サンユー 山洞博、新井明良、福田篤隆、植野貴己
- ▼(株)須藤機械 荒井武一郎
- ▼(株)正田製作所 吉田正宏、田島紀道、石川修、強瀬仁志、磯宣之

実穂、深町宜久、新藤泰弘、今泉あゆみ、石原達也、関口暢、宮島淳一、朝倉康次、金子武仁、永井淑仁、樋口裕政、岩崎崇之、澤田智宏、坂本将理、山崎崇、高山一郎、加藤秀謙、齋藤整、小野裕久、高澤徹次、加藤壮、小倉優弥、高木甚、野村明広、有川慶太郎、阿部勇介、高瀬大介、佐々木学、大下徹、阿部雅浩、斎藤尚、長谷川竜也、折茂菜穂子、佐竹慶之、小林康雄、河田亮、渡辺英光、鈴木深佳、亀井由紀子、川口剛、高橋雅哉、石井智、和田勝典、岸邦彦、関口圭介、川嶋麻衣、栗原史弥、高橋精二

- ▼(株)ミツバ 関谷謙介、井田恵利、山田千佳、大川浩一、榊澤陽平、今泉里恵、篠原利季、川島大輝、稲木佑太、中谷涉、加藤明、川端隆幸、菊地臨太郎、永井憲、川島崇司、加藤雄也、柳朋宏、木村佑紀、青木大地、山口純子
- ▼(株)サンユー 山洞博、新井明良、福田篤隆、植野貴己
- ▼(株)須藤機械 荒井武一郎
- ▼(株)正田製作所 吉田正宏、田島紀道、石川修、強瀬仁志、磯宣之

群馬県よろず支援拠点

群馬県よろず支援拠点は、県内の中小企業・事業所の方々のための経営総合相談窓口です。課題をお持ちの事業所の方々に寄り添いながら全力でお手伝いします。

開催のお知らせ

開催日 **4月17日(金)**

時間 **午前の部/9時~12時 午後の部/13時~16時**
*ご相談は1社1時間程度、予約制です。

会場 **桐生商工会議所 2階 相談室**

申込・問合せ **桐生商工会議所(商業課) ☎0277-45-1201まで**

- 趣味のお菓子作りを活かしてカフェを開業したい!
- 工場の現場改善『5S』に取り組みたい!
- 実店舗の他に、ホームページでも販売したい!
- 事業承継のアドバイスが欲しい!
- 補助金を活用したいが、申請の仕方を教えてほしい!
- パッケージを変更して、もっと売れるデザインにしたい!

精密板金で地域に貢献



株式会社 協和

本社 みどり市笠懸町鹿2107-1
TEL.0277-76-1661 FAX.0277-76-8811

伊勢崎工場 伊勢崎市五日牛町379-2
TEL.0270-75-3393 FAX.0270-75-3394
(お問合せ電話対応時間/平日9:00~17:00)

HP <http://kyowa.me/>

Taiyo
Printing Industry Co., Ltd.



あなたの街の印刷屋さん...

太陽印刷工業株式会社

本社 群馬県桐生市三吉町2丁目7-53 TEL.0277-45-2016 FAX.0277-45-2024
太田営業所 群馬県太田市小舞木町636 TEL.0276-46-6512 FAX.0276-46-6659

新規会員事業所をご紹介ください!

桐生商工会議所では新規にご入会いただける事業所を募集しています。事業を営まれているお知り合いの方がいましたら、ぜひご紹介ください!

入会するとこんなメリット…

- ◆融資・補助金・青色申告・専門家派遣などの各種経営相談
 - ◆国・県・市の施策や制度の情報をいち早くキャッチ
 - ◆1,900会員がつくるビジネスネットワーク
 - ◆プレス発表会や会報等を活用した情報発信
 - ◆会社と経営者を守る各種保険や共済制度の特別プランへの加入 など
- 会費/個人：12,000円 法人：20,000円

令和2年度 会費納入のお願い

令和2年度の桐生商工会議所会費の納入時期になりました。

口座自動振替をご契約の方

4月27日(月)に指定
口座より自動振替を
させていただきます。

振込納入の方

会費振込納付書を郵送いたしますので、今月末までに市内金融機関または、当所2階事務局まで払い込みください。

何卒よろしく
お願い致します。

桐生商工会議所

TEL.0277-45-1201 FAX.0277-45-1206
HP <http://www.kiryucci.or.jp/>



2020年度

クラブ員募集

桐生少年少女 発明クラブ

対象 小学3年生から中学3年生まで

開催日時 毎月第1・3土曜日の午後2時～午後5時まで(予定)

活動場所 東小学校発明クラブ教室 参加費 無料

お申込みは…桐生商工会議所工業課 TEL.0277-45-1201まで。



移住支援金の対象となる求人募集中!

人手不足でお悩みの企業様の

人材確保を お手伝い!

下記法人にも

対象が拡大しました!

- 第三セクターの一部
- 資本金10億円以上の法人の一部
- 本店所在地が東京圏の法人の一部

群馬県では、東京圏から県内への移住促進及び県内企業の担い手不足への対策として、移住支援金の対象求人を募集しています。



群馬県のマスコット
「クンマちゃん」

移住支援金とは

県内に移住した東京23区の在住者・通勤者のうち、対象求人に就業した方に、市町村を通じて移住支援金を支給する制度です。

対象求人に就職した移住者へ

単身で60万円 世帯で100万円



ジョブカフェぐんまHP

ジョブカフェぐんま東毛サテライト

お申込み 桐生市本町 6-372-2 TEL.0277-20-8228
E-mail wakuwaku@workentry.co.jp



群馬県
労働政策課

『商工会議所福祉制度』

キャンペーンのお知らせ

ベストウイズクラブでは、「福祉制度キャンペーン」を4月15日～6月30日に実施いたします。本キャンペーンは『商工会議所福祉制度』を会員の皆様にご理解いただき、会員事業所の福祉向上にお役立ていただくことを主な目的としています。『商工会議所福祉制度』は、経営者・役員の皆様の保障や退職金準備他、入院・介護・老後に備えた様々な保障ニーズにお応えするものです。

商工会議所職員とアクサ生命保険株式会社の担当社員がお伺いした際には、是非ご協力いただきますようお願い申し上げます。

*「ベストウイズクラブ」は、商工会議所共済制度・福祉制度の普及・推進を目的とし全国各地の商工会議所およびアクサ生命保険株式会社による運営されている組織です。

桐生商工会議所 総務課 連絡先0277-45-1201



各種ご相談は

—キリコス—

Kiricos 桐生

年間 361日

9:00～19:00 営業

桐生市宮前町 2-3-12
TEL:0120-536-109



桐生信用金庫

**小規模事業者
持続化補助金
募集開始**

小規模事業者が経営計画に基づいて実施する販路拡大等の取り組みに対し原則50万円を上限に費用の2/3を補助します。例えば、新たな販促用チラシの作成・送付、ネット販売システムの構築、店舗改装などに活用できます。

また、今回より段階的に受付を行い、約4か月ごとに受付を締め切り、受付回ごとに審査・採択が行われます。

▽対象者 小規模事業者
※新型コロナウイルス感染症により影響を受ける事業者への加点措置あり
▽補助率 補助対象経費の2/3以内（補助上限額50万円）

▽応募締切 3月31日 ※締切済
【第1回】 6月5日
【第2回】 10月2日
【第3回】 令和3年2月5日
【第4回】 令和3年2月5日
▽問い合わせ 桐生商工会議所 (Tel) 0277-45-1201 へ。

☆詳細は本誌同封の折込チラシを参照ください。



**桐生市ぐんま
新技術・新製品
開発補助**

新技術や新製品の開発に取り組む中小企業者に対して開発費の一部を補助します。なお、開発要素がないものや、量産用設備の導入を目的としたものは対象外です。

▽対象者 桐生市内に主たる事業所を有する中小企業者
▽補助額 上限額80万円
※企業負担金が20万円以上必要です。

▽申し込み 5月11日(月)までに、申請用紙に必要事項を記入の上、桐生市役所新館3階の商工振興課に提出してください。申請用紙は商工振興課や市ホームページに有ります。

▽採択件数 申請内容について、現地調査を含めた審査を行い、5件程度の採択を予定しています。
▽問い合わせ 桐生市商工振興課 産業労働担当 (Tel) 0277-46-1111 内線565 へ。



**“仕事帰りに立ち寄れる”
行政書士なんでも
手続き相談**

行政書士による経営や法律手続きの無料相談会『行政書士なんでも手続き相談会』が令和2年度も開催されます。相談に対応するのは国の公的な経営革新等支援機関の認定を受けた行政書士で、売上拡大、販路開拓、事業承継、補助金の申請、創業相談、契約、遺言、相続、成年後見、土地や他権利関係など、様々な悩みにお応えします。

相談会は毎月第2金曜日の午後6時30分から当所会議室で開催。日中は忙しい皆さま、『仕事帰りに立ち寄れる』夕方からの相談所ですので、ぜひ相談会をご活用ください。

▽日程 毎月第2金曜日(8月と1月は休会) 次回は4月10日開催
▽時間 午後6時30分～午後8時
▽会場 桐生商工会議所 404号室
▽費用 無料
▽問い合わせ 事前予約 桐生商工会議所 商業課 (Tel) 0277-45-1201

※より適格に相談に対応するため、事前の予約をお勧めしています。

**協会けんぽ
令和2年度保険料率
が改定されます**

令和2年度の協会けんぽの健康保険料率及び介護保険料率が変わり、3月分(4月納付分)から適用となります。皆さまのご理解をお願い申し上げます。

| 介護保険料率 | 健康保険料率 |
|---|---|
| 令和2年2月分(3月納付分)まで 給与・賞与の 1.73% | 令和2年2月分(3月納付分)まで 給与・賞与の 9.84% |
| 令和2年3月分(4月納付分)まで 給与・賞与の 1.79% | 令和2年3月分(4月納付分)まで 給与・賞与の 9.77% |

▽問い合わせ 全国健康保険協会(協会けんぽ) 群馬支部 (Tel) 027-219-2100

淡麗、辛口、男の酒
清酒 赤城山

全国新酒鑑評会 金賞受賞 連続金賞受賞

近藤酒造株式会社
〒376-0101 群馬県みどり市大間々町大間々1002
TEL.0277-72-2221 FAX.0277-73-1603
http://www.akagisan.com

未成年者の飲酒は法律で禁じられています。

お客様に地域で一番愛される事務所になる

**桐生中央税理士法人
有限公司 山上会計事務所**

営業時間/8:30~18:00(土・日・祝休)
〒376-0027 群馬県桐生市元宿町9-26

関東信越税理士会 桐生支部
代表税理士 横山 嘉孝
税理士 高畠 佳正

**TEL.0277-46-1122
FAX.0277-22-0338**

職訓センターで

4講座

1 初歩からのパソコン入門講座

▽期日 5月8日(金) から
25日(月) 火曜日及び土日
を除く全10回
▽時間 午前9時30分～11時
30分
▽内容 初心者を対象に、マ
ウス・キーボードの基本操
作から、ワード・エクセル
を使用してお知らせ文や集
計表など基本的な資料の作
成方法を学びます。

▽募集人員 20人(抽せん)
▽受講料 市内に居住または
通勤する人は1030円
(それ以外の人は2060
円)

▽テキスト代 2300円
▽申込締切 4月24日(金)

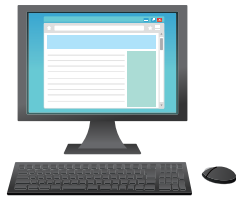

2 ビジネス対応エクセル基礎講座

▽期日 5月18日から8月3
日までの月・金曜日 全20
回(休講日有り)

▽時間 午後7時～8時30分
▽内容 エクセルの基本操作
から、関数を使った数式の
作成やグラフの作成、デー
タベースの利用等様々なエ
クセルの操作方法を学びま
す。

▽対象 パソコンの操作が出
来る人
▽募集人員 20人(抽せん)
▽受講料 市内に居住または
通勤する人は1880円
(それ以外の人は3760
円)

▽テキスト代 3300円
▽申込締切 4月24日(金)

3 ワード基礎習得講座

▽期日 5月19日から10月27
日までの毎週火曜日 全20
回(休講日有り)

▽時間 午前9時～10時30分
▽内容 文書作成、印刷、文
書の保存等ワードの各種機
能の基礎から、紙面をセン
スアップするレイアウトテ
クニツク等を紹介し、ワー
ドの活用術を習得します。

▽対象 文字入力の出来る人
▽募集人員 人(抽せん)
▽受講料 市内に居住または
通勤する人は1560円
(それ以外の人は3120
円)

▽テキスト代 3520円
▽申込締切 4月24日(金)
▽その他 エクセル基礎習得

講座と一括で申込みの方の
受講を優先し、受講料を割
引します。

4 エクセル基礎習得講座

▽期日 5月19日から10月27
日までの毎週火曜日 全20
回(休講日有り)

▽時間 午前10時50分～午後
0時20分
▽内容 表作成、計算、集計
等エクセルの各種機能の基
礎から、関数の利用方法、
表計算・グラフの活用方法
等を紹介し、エクセルの活
用術を習得します。

▽対象 文字入力の出来る人
▽募集人員 20人(抽せん)
▽受講料 市内に居住または
通勤する人は1560円
(それ以外の人は3120
円)

▽テキスト代 3520円
▽申込締切 4月24日(金)
▽その他 ワード基礎習得講
座と一括で申込みの方の受
講を優先し、受講料を割引
します。

【共通事項】

▽場所 桐生市職業訓練セン
ター(相生町五)
受付時間は、月～金曜日の
午前9時から午後5時まで。
土・日曜日は休館です。詳し
くは桐生市職業訓練センター
(TEL 0277-54-2101)
へ。

商工だよりを

フルカラーに

桐生商工だよりは、令和2
年4月号より全ページをフル
カラーで掲載します。

商工だよりは会議所の情報
発信の一環として、昭和30年
に創刊された「桐生商工月報」
の流れをくみ、これまで会議
所活動や地域の経済情報を紹
介してきました。

平成22年には創立70周年を
機に従来のタブロイド判から
現在のA4冊子型16ページに
リニューアル。今回のフルカ
ラー化は、それ以来の大幅な
刷新となります。

今年、創立80周年の節目を
迎え、会員事業所と会議所と
の重要な接点である会報誌を
見直しました。会員事業所に
とってより有益な情報発信に
努め、今後必要とされる会
議所を目指していきます。



大型車・中型車・フォークリフト
準中型・普通車・二輪車
会員特典でお得に取得

高齢者講習随時募集中!

トヨタリビングスクール群馬

桐生市境野町7-1864-20 松原橋そば TEL.0277-44-0601

クラッチ・ブレーキの総合メーカー



本社/桐生市相生町2-678 TEL.0277-54-7101(代)

<https://www.oguraclutch.co.jp>



2020年2月 調査結果

LOBO

日本商工会議所が全国335商工会議所の協力により、2,624業種組合等を対象に、毎月ヒアリングを実施している「商工会議所LOBO（早期景気観測）調査」により、売上、採算、業況等についての状況を集計しているもので、2020年2月の調査結果のポイントを紹介する。

2020年2月の動向

業況DI は、大幅に悪化。先行きは、新型コロナウイルスに伴う懸念広がる。

●全産業合計の業況DIは、▲32.6（前月比+5.8ポイント）

○都市部の再開発を中心とした民間工事や公共工事は堅調なもの、新型コロナウイルス流行の影響が大きく、中国からの団体旅行客などのインバウンドを含む観光需要の落ち込みや国内客の客足減少を受けたサービス業や小売業をはじめ、サプライチェーンの混乱により生産や物流に影響が及んでいる製造業や卸売業の業況感が悪化した。また、根強い消費者の節約志向や深刻な人手不足、人件費の上昇、世界経済の先行き不透明感が依然として広く業況の押し下げ要因となっており、中小企業の業況改善に向けた動きには遅れが見られる。

●先行き見通しDIは、▲31.5（前月比▲+1.1ポイント）

○補正予算など経済対策への期待感がうかがえる一方、新型コロナウイルスの流行によるインバウンドを含む観光需要の鈍化やサプライチェーン・生産活動への影響、消費税率引上げ、人件費の上昇や受注機会の損失など人手不足の深刻化、原材料費の上昇、コスト増加分の価格転嫁の遅れ、世界経済の動向など不透明感が増す中、中小企業の業況感は慎重な姿勢が続く。

業況DI（※DI=「好転」の回答割合-「悪化」の回答割合）

| | 2019年 | 2019年 | | | | 2020年 | | 先行き |
|------|-------|-------|-------|-------|-------|-------|-------|-------------|
| | 2月 | 9月 | 10月 | 11月 | 12月 | 1月 | 2月 | 見通し 3~5月 |
| 全産業 | ▲18.1 | ▲20.0 | ▲24.1 | ▲26.8 | ▲29.4 | ▲26.8 | ▲32.6 | ▲31.5 |
| 建設 | ▲8.5 | ▲4.8 | ▲7.9 | ▲6.9 | ▲12.8 | ▲10.4 | ▲13.0 | ▲17.4 |
| 製造 | ▲12.2 | ▲21.1 | ▲25.3 | ▲28.5 | ▲35.8 | ▲31.1 | ▲41.5 | ▲32.4 |
| 卸売 | ▲23.1 | ▲30.6 | ▲26.9 | ▲29.4 | ▲31.4 | ▲28.9 | ▲37.5 | ▲36.2 |
| 小売 | ▲32.4 | ▲27.5 | ▲38.6 | ▲42.4 | ▲40.4 | ▲38.0 | ▲39.5 | ▲39.7 |
| サービス | ▲15.6 | ▲17.1 | ▲20.4 | ▲23.8 | ▲23.9 | ▲23.4 | ▲28.6 | ▲30.5 |

各業種の動向

前月と比べたDI値の動き

↑改善 → ほぼ横ばい ↓悪化



都市部の再開発を中心とした堅調な民間工事に加え、公共工事の増加を指摘する声が聞かれるものの、人件費・外注費の増大や受注機会の損失など、技術者を始めとした深刻な人手不足の影響が強く、悪化。

・持ち家などの住宅建設の動きは鈍いが、公共工事や設備投資関連の受注が伸び、売上改善となった。今後も堅調な動きを見込んでいるが、技術者や下請業者の確保が難航するなど深刻な人手不足の影響が足かせとなっており、業務量に比べ人手が足りない状況が続いている。（一般工事業）
・「現在のところ、新型コロナウイルスの流行による経営への直接の影響は出ていないが、原材料や部品の納期遅れの連絡が入り始めている。今後の業績に響かないようにしたいが、先行き不透明感が強い」（電気通信工事業）



中国経済の減速や貿易摩擦、世界経済の先行き不透明感の影響による、工作機械や産業用機械、自動車関連の不振に加え、新型コロナウイルスに伴う観光客の減少を受け受注が減少した飲食料品関連が振るわず、悪化。サプライチェーンの混乱に伴う中国からの部品・資材の調達難など生産や物流への影響を指摘する声が多く聞かれた。

・「中華街エリアでの売上が大幅に減少しているほか、従業員の渡航履歴確認や外国人労働者への対応が必要となっている。インバウンド需要の減少が続いたり、国内の各種イベントが中止されれば、売上に影響することは必至であり、今後の行方を懸念している」（食品製造業）
・「新型コロナウイルスの影響で中国工場の操業を停止した。中国当局が課す再稼働の条件が厳しく、再開の見通しがたない」（工業用プラスチック製造業）



長引く個人消費の低迷に加え、新型コロナウイルスの影響により観光客が減少し、売上が落ちた飲食料品や、記録的な暖冬により安値が続く農産物関連が全体を押し下げ、悪化。冬物商材の動きが予想以上に悪いとの声も聞かれた。

・「今のところ、売上・採算ともに前年並みを維持しているが、製品の輸出にあたり、新型コロナウイルス流行の影響で中国向けの貨物船の出航が取りやめになっており、今後の動向を注視している」（一般機械器具卸売業）
・「海外からの旅行者減少により、取引先の売上が落ち込み、当社の受注も低迷している。中国産青果物の輸入量が減少しているため、国産野菜の価格上昇が予想されるが、今冬は生育が好調で安値となったこともあり、想定が難しくリスク要因となっている」（飲食料品卸売業）



消費者の根強い節約志向や、記録的な暖冬に伴う冬物商材や衣料品の苦戦が続く中、新型コロナウイルスの影響による客足減少に伴う売上の落ち込みを指摘する声が多く聞かれ、悪化。また、感染対策商品の需要の高まりを受け、マスクやアルコール除菌関連商品などの品薄状態が続いているとの声も多い。

・「新型コロナウイルスの流行に伴い、地元市民が人混みへの外出を控えている印象があり、客足は鈍く、売上が悪化した。中国製品への依存度が高く、既に仕入れ済みの春物への影響は少ないが、夏物については納期遅れや中国での減産が起きる可能性があり、業績への影響を懸念している」（衣料品小売業）
・「感染予防商品への需要が非常に高く、マスクやハンドソープ、手指消毒剤、アルコール除菌商品などの品薄状態が続いている」（医薬品・化粧品小売業）



新型コロナウイルスの影響に伴い、中国の団体旅行客や国内客からのキャンセルが相次いだ宿泊業・飲食業や、中国に対する輸出入の取扱量が減少した運送業が全体を押し下げ、悪化。消費者の自粛ムードを懸念する声も聞かれた。

・「積雪量が例年に比べ少なく、交通規制等で輸送が滞ることはほとんどなかったが、冬物商材の需要低迷から荷動きが少なく、売上減少の一因となった。また、新型コロナウイルスの影響により中国向け輸出入商品の取扱量が今後さらに減少することが予想され、全体の売上が増々悪化する恐れがある」（運送業）
・「日韓情勢により韓国入客が減少している中で、今度は新型コロナウイルスの広がりに伴い、中国からの団体客も激減した。さらに日本人客から宴会のキャンセルも入っており、売上は大打撃を受けている。損失をカバーできる材料を模索するも見つからず、今後も厳しい状況が続く」（宿泊業）

※DI値（景況判断指数）について

DI値は、業況・売上・採算などの各項目についての、判断の状況を表す。ゼロを基準として、プラスの値で景気の上向き傾向を表す回答の割合が多いことを示し、マイナスの値で景気の下向き傾向を表す回答の割合が多いことを示す。したがって、売上高などの実数値の上昇率を示すものではなく、強気・弱気などの景況感の相対的な広がりを意味する。DI = (増加・好転などの回答割合) - (減少・悪化などの回答割合)

LOBO調査の詳細な調査結果は以下のサイトで公開中 <https://cci-lobo.jcci.or.jp/>

足利

足利商工会議所創立 80 周年記念
足利春まつり 4/11 ㊦～5/20 ㊧
ashikaga 4/29 ㊧・㊨ 足利まちなかウォーク

足利の春の一大イベント「足利春まつり」が、4月11日から5月20日までの一か月間、4月29日に行われる恒例の「足利まちなかウォーク」をメイン行事に実施される。

今年、足利商工会議所創立80周年を記念し、期間中市内の観光施設、商業会等の関係団体・市民団体が行うイベントやスポーツ大会など様々な催しが行われる。
▽問合せ：足利春まつり実行委員会（足利商工会議所内）
TEL 0284-21-1354

【主な行事予定】

- 第37回足利まちなかウォーク（スマホARクイズラリー、ふれあいマルシェ）
- ▽日時：4月29日（水・昭和の日）午前9時～午後3時（予定）
- ▽場所：（出発）中橋北イベント広場→中心市街地→（ゴール）饒阿寺
- 足利道楽・楽ジュアリーツアー
- ▽日時：4月29日（水・昭和の日）午前9時～午後4時（予定）
- ▽場所：（出発）足利商工会議所友愛会館→中心市街地散策



館林

一万株が咲き誇る
つつじまつり開催
tatebayashi

今年もつつじが岡公園では、つつじまつりが4月10日（金）から5月15日（金）まで開催される。

広大な園内には、ヤマツツジやキリシマツツジをはじめとする100余品種約1万株のつつじが咲き誇り、来場者の目を楽しませる。

さらに今回、つつじが岡公園の八重咲きヤマツツジ、八重ケラキリシマを全国の樹木を調査している日本樹木医会が、「一定の外観的な基準」に基づき調査した。その結果、健全で優れている樹木の証明である「健康優良樹」に選定された。ツツジが選定されたのは全国で初めて。

▽料 金：有料（中学生以下無料）
▽問合せ：館林市つつじのまち観光課（TEL0276-74-5233）



佐野

『まちの学校 43』

春期生募集中!!

sano

佐野商工会議所では、まちの賑わいと生涯学習の促進を目的に開催している「まちの学校」の春期生を募集する。

春期講座では、3歳から7歳向けの「キッズヨガ」、小学生向けの「そろばん学習」、大人向けの「クラシックギター教室」「帯結び」「書道」「メイク」「指輪作り」など、子供から大人まで参加できる43の講座が受講できる。ぜひご参加ください。

▽当所窓口受付：4月5日（日）午前10時から
▽電話予約受付：4月6日（月）午前10時から
※申込み及び予約の取消しは、原則各開催日の5日前までとなります。

▽受講料：1回550円（税込）～
※講座により受講料は異なります。別途、教材費が必要な講座もあります。

▽問合せ：佐野商工会議所 まちの学校担当
（TEL0283-22-5511）

▽詳細：佐野商工会議所ホームページ
（<http://www.sanoccs.or.jp>）



太田

この春、
新たな学びをはじめよう！
商工会議所パソコン教室のご案内
ota

太田商工会議所では、商工会議所会館2階にてパソコン教室を開校している。

「定年を迎え、ご自宅でパソコンを使い始めてみたい」、「パソコンやスマートフォンに全く触れたことのない」、「話題のプログラミングを勉強したい」など様々なニーズやレベルに合わせた授業が受けられ、1コマ50分単位で、大人から子どもまでスケジュールに合わせ自由に受講できると好評を博している。

「電源の入れ方から教えてもらえるのか」、「パソコンの専門用語が覚えられないかも」、そんな不安や疑問も専属インストラクターとともに解決。安心して自分のペースで学ぶことができる。

受講システムや講座内容などをわかりやすくご案内する無料の説明会は随時開催。まずはどうぞお気軽にお問合せください。

▽問合せ：太田商工会議所パソコン教室
太田市浜町3-6 2階
（TEL0276-55-4335）



岡毛5市ネットワークコーナー

「 会員事業所からの発信 」

From Members



『株ソフィア『クロッシュ』』

住所…太田市吉沢町 990
 電話…0276-56-4801
 FAX…0276-56-4802
 E-mail…ikarugi@sophia-net.co.jp
 H P…https://chlosh.com/
 *『クロッシュ』に関するお問い合わせは
 営業部までお願いします。



シュシュッとミストで強力除菌

2020年3月で操業69年を迎えた遊戯機器メーカー・株ソフィアでは、初の一般消費者向け商品として除菌消臭剤『CHLOsh（クロッシュ）』を昨年6月より製造・販売している。

安定型次亜塩素酸ナトリウムと高純水を混合したクロッシュは、アルコール製品では対処しきれなかった細菌やウイルス、花粉、ダニ（ハウスダスト）などのアレルゲン物質まで接触と同時に99.99%を強力除菌、不活性化する。金属製品や繊維に加えてまな板や包丁などのキッチン周りにも使用でき、幅広い環境で高い除菌能力と安全性を両立している。そのほか、専用の噴霧器を使えば、室内空間全体の除菌が可能である。

また、未開封で5年間、開封後も2年間、

長期保存&使用できる点も大きな特徴。50ミリリットルのスプレータイプ（700円）から最大20リットルのボックスタイプ（24,800円）も用意され防災備蓄品としても活用が期待されている。

長年の事業活動を振り返り『社会に役立つ商品を』という想いから開発されたクロッシュ。新型コロナウイルスが世界的に拡大するなか反響も大きく、早々に人々の衛生管理に貢献している。



繊細な特殊技術のホットスタンプ印刷

昭和51年創業、梅田町の(有)石原プラスチック加工（石原政典代表取締役）は今年6月で法人設立から30周年を迎える。

繊細な技術が問われる一流化粧品メーカーの厳しい審査をクリアし、容器等への加飾として箔をほどこす「ホットスタンプ印刷」を行う。新製品試作から任される最終製品は、店頭で一度は目にしたあのデザイン。

創業者の石原守会長は当初の織物デザイン業から現業へ事業転換を果たした。芸術畑で弟の彰二氏はスペイン在住の画家として活躍、大川美術館企画展「桐生のアーティスト2020」8名のうちの一人だ。2代目の政典社長は、産業機械の設計製作会社へ勤務を経たのち家業へ入り、治具修理は自分で行うなど経験を大いに活かしている。

従業員目線の現場主義で自然と5Sも徹底され、ワンチームで製品のクオリティを守る。「仕事を無くさない。休ませるのは一番最後」と語る順子専務を見ると、社員は家族同然。

老舗との堅実な取引の一方、シルク印刷も行い、自社設備とデザイン力を活かした小ロットでスポット的な仕事も請け負っている。周年行事の贈答品や会社のノベルティ商品などに一度ご相談してみたいはいかがでしょうか。



(有)石原プラスチック加工

住所…桐生市梅田町1-276-2
 電話…0277-32-1466
 就業時間…8:50~17:00 休日…土・日曜日



おおとら食堂

桐生市東5-6-58 TEL: 0277-44-6528
 営業時間/昼の部 11:30~14:00
 夜の部 17:00~20:30
 定休日/木曜日 インスタグラム/『おおとら食堂』で検索



当店のサービス内容

お食事・お弁当
 1,000円につき50円引き



愛嬌あるトラのマークが目印の「おおとら食堂」は、大衆食堂として70年近く老若男女の胃袋を支えてきました。現在は三代目の古内計太さんが奥さんの弘子さんとともに店を切り盛りしています。

人々に親しまれる同店の代名詞は、何といてもメニューの多さとそのボリューム。ソースカツ丼やラーメンをはじめとする各種丼物や麺類、定食など、メニューは100種類以上を数え、さらに日々古内さんが考案する新メニューで常連客も飽きさせません。しかも全メニュー、財布に優しいお手頃価格で提供しています。

また、お店のメニューと並行してお弁当販売も人気の同店。一口食べるとなぜか“ほっ”とする、古き良きみんなの食堂です。



KBICカード加盟店は会議所HPへ

会員情報を無料で掲載します！希望会員は☎45-1201 まで

4月 無料
相談会
開催のお知らせ

- 行政書士なんでも手続き相談…… 4月10日(金) 午後6時30分～午後8時 当所 4階404号室
- よろず出張相談会…… 4月17日(金) 午前9時～12時/午後1時～4時 当所相談室
- 法律相談…… 随時予約を受け付けます (連絡先: 桐生商工会議所 TEL0277-45-1201)

中小企業向け 新型コロナウイルス感染症対策

出張相談会 開催

相談
無料

事前
予約制

相談内容

- ①資金繰りに関する相談
- ②雇用・労働に関する相談
- ③経営・設備投資その他に関する相談

相談会会場 各日程 10:00～15:00の間で1社あたり約50分

4/8 中之条会場
中之条商工会議所
(中之条町大字中之条664-1)

4/10 沼田会場
沼田商工会議所
(沼田市西倉内町669-1)

4/14 渋川会場
プレヴェール渋川
(渋川市金井1298)

4/15 富岡会場
ホテルアミューズ富岡
(富岡市富岡245-1)

4/17 館林会場
館林商工会議所
(館林市大手町10-1)

4/21 太田会場
太田商工会議所
(太田市浜町3-6)

4/24 伊勢崎会場
伊勢崎商工会議所
(伊勢崎市昭和町3919)

4/27 高崎会場
高崎商工会議所
(高崎市問屋町2-7-8)

5/12 藤岡会場
藤岡商工会議所
(藤岡市藤岡853-1)

5/13 前橋会場
前橋商工会議所
(前橋市日吉町1-8-1)

5/15 桐生会場
桐生商工会議所
(桐生市錦町3-1-25)

※事業所所在地等に関わらず、いずれの会場でも相談できます。

対象者 県内に事業所のある中小企業者等

申込方法 県HPよりお申し込みください。(https://www.pref.gunma.jp)
(申込期限: 各会場開催日の前々日(土・日・祝日除く)の正午まで)

※相談は事前予約制、受付は先着順です。 ※申込受理後、相談時間を調整してご連絡いたします。



感染症対策へのご協力について

会場レイアウト等配慮の上開催しますが、当日は会場内に設置した消毒器をご利用いただくなど、感染症対策にご協力をお願いします。(咳・発熱等体調不良の際は来場をお控えください)

問合せ先

群馬県感染症対策県内企業ワンストップセンター

〒371-8570 前橋市大手町1-1-1(産業政策課内)

TEL.027-226-2731 FAX.027-223-5470

E-mail: sangyo@pref.gunma.lg.jp

心 ひろがる技術

MITSUBA

株式会社 ミツバ

群馬県桐生市広沢町1-2681 〒376-8555 TEL.0277-52-0111

おかげさまで 95周年

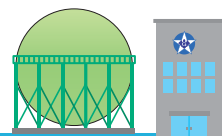

桐生ガス株式会社

新型コロナウイルス感染症で 影響を受ける事業者向け

資金繰り 支援内容一覧

信用保証制度、融資制度の両面から、新型コロナウイルス感染症で影響を受ける事業所の皆さまの資金繰りを支援します。

信用保証

セーフティネット保証 4号・5号

一般保証とは別枠(2.8億円)で保証。4号は全国47都道府県を対象地域に100%保証、5号は影響を受けている業種を対象に80%保証。

危機関連保証

セーフティネット保証とは、さらに別枠(2.8億円)で、全国・全業種*を対象に100%保証。

*一部保証対象外の業種があります。

一般保証枠(2.8億円)

+ SN保証枠(2.8億円)

+ 危機関連保証枠(2.8億円)

4号:100%保証(全都道府県)
5号:80%保証(指定業種)
別枠(2.8億円)は共有

危機関連保証:100%保証(全国・全業種)

*保証枠とは、制度上の保証限度額のことです。

融資

融資による支援では、大きく分けて3段階の支援を実施。

実質無利子融資

金利▲0.9引下げ

金利引下げなし

新型コロナウイルス感染症特別貸付 危機対応融資

金利当初3年▲0.9%引下げ

対象要件 売上高▲5%以上減少

*個人事業主(事業性のあるフリーランスを含み、小規模に限る)については、柔軟に対応

セーフティネット貸付 基準金利

対象要件 売上高等の条件はなし

特別利子補給制度

特別貸付を利用した事業者を対象に利子補給

対象要件 個人事業主(小規模):要件なし
小規模(法人):売上高▲15%減
中小企業:売上高▲20%減

また、小規模事業者*であればマル経融資を活用し、別枠で最大1,000万円まで、金利を▲0.9%引き下げることが可能。

*商工会・商工会議所の経営指導を受けることが条件

【参考】経済産業省 支援対策パンフレット

経済産業省ホームページ 新型コロナウイルス感染症関連



新型コロナウイルスに関するご相談は

桐生商工会議所までお気軽にお問い合わせください

上記のほかにも桐生商工会議所では、新型コロナウイルス感染症で影響を受ける事業所の皆さまからのご相談を承っております。また、会議所ホームページでも新型コロナウイルスに関する情報を取りまとめています。

〒376-0023 桐生市錦町 3-1-25 営業時間 8:30~17:15 定休日 土・日・祝日

TEL.0277-45-1201 FAX.0277-45-1206 E-mail keieisoudan@kiryucci.or.jp

HP <http://www.kiryucci.or.jp>

